

Rechnung 2006

Inhaltsverzeichnis:

	Seite
Erläuterungen	15
Ergebnisse	19
Zusammenzug Laufende Rechnung	22
o Allgemeine Verwaltung	23
1 Öffentliche Sicherheit	24
2 Bildung	25
3 Kultur, Freizeit	27
4 Gesundheit	29
5 Soziale Wohlfahrt	29
6 Verkehr	31
7 Umwelt, Raumordnung	31
8 Volkswirtschaft	33
9 Finanzen, Steuern	34
Zusammenzug Investitionsrechnung	36
Investitionsrechnung	37
Artengliederung Laufende Rechnung	39
Artengliederung Investitionsrechnung	41
Bestandesrechnung	42

Erläuterungen zu den Verwaltungsrechnungen

Rechnungsergebnis 2006

Das Rechnungsergebnis 2006 ermöglichte nach Verbuchung der vorgeschriebenen Abschreibungen von rund 2.8 Millionen Franken zusätzliche Abschreibungen von rund 1.6 Millionen Franken. Die Abschreibungen liegen damit gesamt haft rund 1.4 Millionen Franken über dem Budget.

Zum insgesamt erfreulichen Rechnungsergebnis haben vorab Mehreinnahmen bei den Steuern von rund 1.5 Millionen Franken beigetragen. Der überaus grösste Teil dieser Mehreinnahmen, nämlich rund Fr. 963'000 stammt aus den Einkommens- und Vermögenssteuern.

Eigenwirtschaftsbetriebe

Das Ergebnis des Eigenwirtschaftsbetriebes **Wasserversorgung** ermöglichte zusätzliche Vorschussabtragungen (Abschreibungen) von Fr. 164'137.45 (Vorjahr: Fr. 308'063.80). Nach Verbuchung der Vorschussabtragungen weist die Wasserversorgung per Ende Jahr einen Vorschuss von Fr. 822'471.05 aus.

Mit einer Einlage in den Erneuerungsfonds von Fr. 823'820.25 wurde der Betrieb der **Abwasserbeseitigung** ausgeglichen. Die Abwasserbeseitigung weist per Ende Jahr eine Verpflichtung von rund 4.7 Millionen Franken aus. Der Beitrag an den Abwasserverband betrug wie im Vorjahr Fr. 987'600.

Der Eigenwirtschaftsbetrieb **Abfallbewirtschaftung** wurde mit einem Zuschuss der Einwohnergemeinde im Betrag von Fr. 497'739.30 ausgeglichen.

Schuldenentwicklung

Die langfristigen Schulden belaufen sich auf rund 37 Millionen Franken. Im Vorjahr betragen diese noch rund 42 Millionen Franken.

Entwicklung Sozialhilfe

Bei der Dienststelle 581, Sozialhilfe, liegt der Nettoaufwand um rund Fr. 426'000 über dem Budget. Der Nettoaufwand für die Sozialhilfe erlebte damit eine markante Steigerung.

Nettoaufwand Rechnungen	2003	2004	2005	2006
Materielle Hilfe	488'983.25	379'496.45	488'039.95	750'670.00
Alimentenbevorschussungen	168'657.00	174'255.25	140'447.20	119'770.00
Elternschaftsbeihilfe	19'244.00	13'583.50	6'115.30	39'865.25
Total	676'884.25	567'335.20	634'602.45	910'305.25
Anzahl Fälle	107	119	120	127
Nettoaufwand pro Fall	6'326.02	4'767.52	5'288.35	7'167.76

Repräsentationsausgaben Gemeinderat

Die Repräsentationsspesen des Gemeinderates lagen rund Fr. 24'000 über dem Budget. Gründe dafür sind unter anderem eine neue Regelung über Pauschalspesen des Gemeinderates und die Einführung des „Hausweines“.

Bemerkungen zur Verwaltungsrechnung

Allgemeine Bemerkungen

Die nachfolgende Grafik gibt Auskunft über die Entwicklung des Aufwandes und die Abweichungen gegenüber dem Voranschlag:

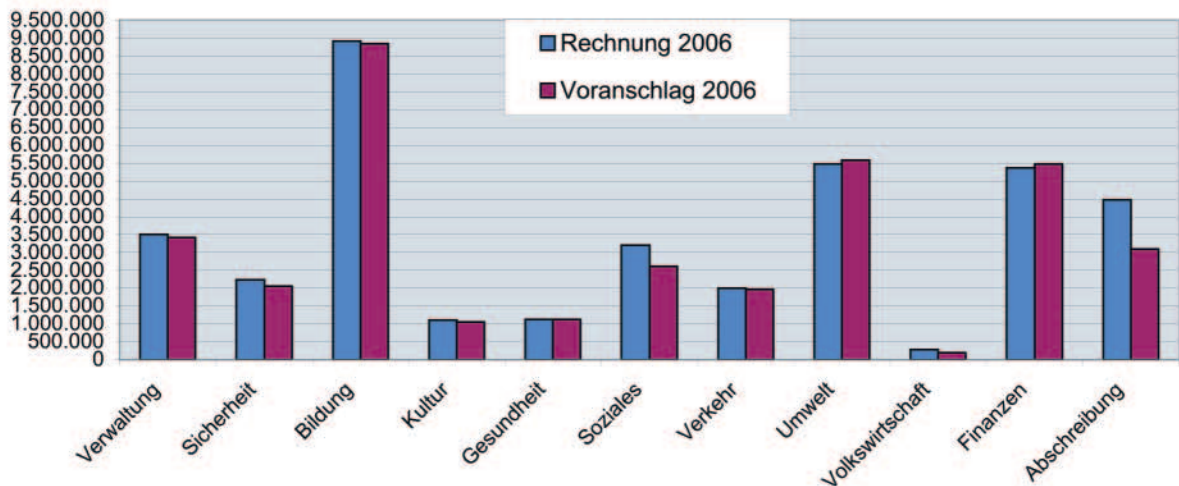

Laufende Rechnung

- 012.318 Beratung Anstellung neuer Finanzverwalter und Veranstaltung «Mobilfunkantennen»
- 140.301 Infolge der vielen Ernstfalleinsätze sind erhöhte Soldkosten entstanden
- 160.380 Die Gemeinde ist von der Schutzraumbaupflicht befreit. Der Kanton verfügt daher Ersatzbeiträge, die in einen Spezialfonds einzulegen sind
- 160.430
- 210.302.01 Die Betreuung der Schulinformatik sind mit 20'000 als externe Kosten unter Konto 210.318.02 budgetiert aber durch eigene Lehrkräfte geleistet worden
- 213.318 Zusätzliche Kosten für statistische Ueberprüfungen (Schneedruck) und technische Beratungen
- 220.366 Kosten für Heimversorgungen und Beiträge an Diskalkulietherapien
- 230.361 Für Auszubildende, die ausserkantonale die Berufsschule besuchen,
- 230.364 stellt uns der Kanton die Schulgelder in Rechnung. In den übrigen Fällen belasten uns die aargauischen Berufsschulen direkt
- 300.311 Kauf von Zeichnungen alter Möhliner Dorfpartien
- 440.365.01 Erhöhung des Beitrages zur Verminderung des Aufwandüberschusses

Laufende Rechnung

500.361	Der Restbeitrag an die Kosten 2005 ist kleiner als vom Kanton prognostiziert ausgefallen	
580.352.01	Nachbelastung für 2005 nach effektivem Aufwand	
620.314	Erhöhte Kosten für Schneeräumungen	
701.314	Die Wasserleitung Riburgerstrasse musste unplanmässig ersetzt werden	
701.331	Berechnung der vorgeschriebenen Abschreibungen:	
	Vorschussverpflichtung 1.1.2006	254.457
	Aktivierete Ausgaben gemäss Investitionsrechnung	981.179
	Passivierete Einnahmen gemäss Investitionsrechnung	<u>-139.405</u>
	Massgebener Vorschuss Ende Jahr 2006	<u>1'096.231</u>

Vorgeschriebene Abschreibung: 10 %

770.314	Die Kosten für die Pflege von Hecken und Naturschutzobjekten sind geringer ausgefallen
830.318	Kosten für Neugestaltung der Willkomm-Broschüre und des Info-Tages
864.469	Heizperiode 2005/2006 gemäss Betriebsabrechnung AEW
900.400/ 900.401	Ueber die Entwicklung der Steuererträge bei den ordentlichen Steuern und den Aktiensteuern gibt unten stehende Grafik Auskunft
940.322	Der Durchschnitts-Zinssatz betrug 3,325 % (Budget 3,65 %)

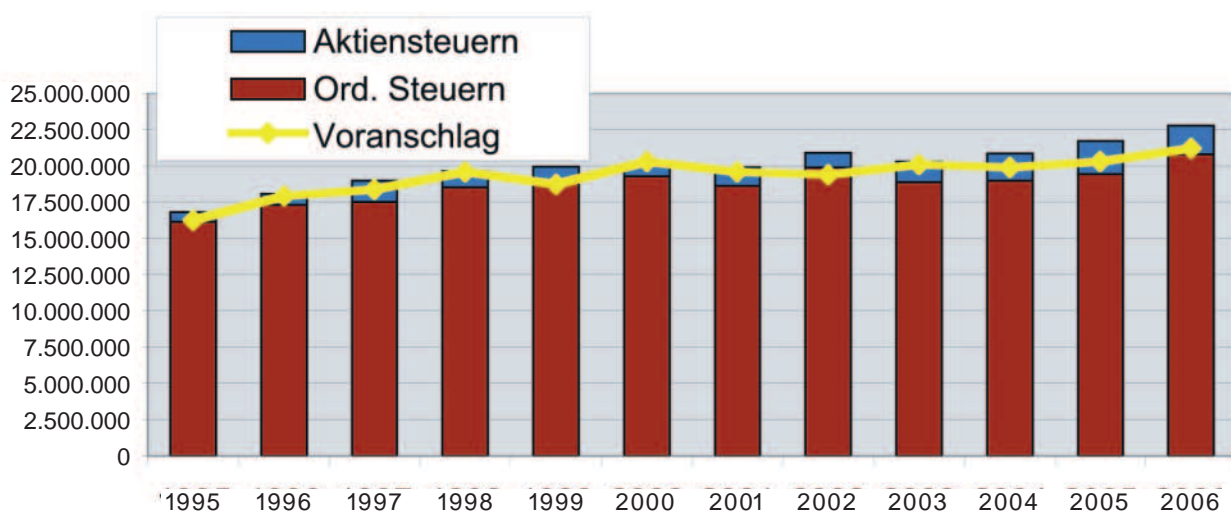

Laufende Rechnung

990.331	Berechnung der vorgeschriebenen Abschreibungen:	
	Abzuschreibendes Verwaltungsvermögen 1.1.2006	25.839.756
	Darlehen, Spezialfonds	-213.449
	Aktivierte Ausgaben gemäss Investitionsrechnung	5.720.268
	Passivierte Einnahmen gemäss Investitionsrechnung	-3.122.480
	Massgebender Restbuchwert Ende 2006	28.224.095
	Vorgeschriebene Abschreibung 10%	

Investitionsrechnung

090.506.01	Ersatz der Telefonanlage im Gemeindehaus	
620.501.01	Feinbelagsarbeiten	136.894,00
	Feldwegunterhalt	100.584,55
	Sanierung Schlachthausweg	129.668,10
	Sanierung Batastrasse	41.670,25
	Sanierung Steghold-/Neumattstrasse	38.227,00
620.501.02	Ausbau Aeschembündtenweg	620.610.02
620.506.01	Ersatzbeschaffung Fahrzeug Werkhof: Der Unimog, Jahrgang 1988, erlitt einen Getriebeschaden und musste deshalb ersetzt werden	
710.611.01	Die Anschlussbeiträge wurden zur Abschreibung des Verwaltungsvermögens verwendet (Schuldentilgung)	
740.501.01	Die Erweiterung des Friedhofes mit horizontalen Urnenwänden konnte aus verschiedenen Gründen nicht abgeschlossen werden	
740.669.01		
790.660	Beiträge an Kiesgrubenareal «Chüelespitz»	
790.661		

ERGEBNISÜBERSICHT 2006

		RECHNUNG 2006		VORANSCHLAG 2006		RECHNUNG 2005	
		AUFWAND	ERTRAG	AUFWAND	ERTRAG	AUFWAND	ERTRAG
90	EINWOHNERGEMEINDE LAUFENDE RECHNUNG						
	UEBERSCHUSS	33.416.812,85	33.416.812,85	31.179.000	31.179.000	31.716.946,85	31.716.946,85
	Aufwand	33.416.812,85		31.179.000		31.716.946,85	
	Ertrag		33.416.812,85		31.179.000		31.716.946,85
	Aufwandüberschuss		0,00		0		0,00
	Ertragsüberschuss	0,00		0		0,00	
	BELASTBARKEIT	6.160.912,25	6.160.912,25	4.993.000	4.993.000	5.951.874,35	5.951.874,35
	Aufwandüberschuss		0,00		0		0,00
	Ertragsüberschuss	0,00		0		0,00	
	Kapitaldienst	1.639.169,60	178.603,20	1.818.000	100.000	1.896.257,65	144.858,20
	Liegenschaften Finanzvermögen	58.171,00	105.523,45	94.000	107.500	73.429,85	107.688,50
	Abschreibungen	4.463.571,65	0,00	3.081.000	0	3.982.186,85	0,00
	Belastbarkeitsquote	0,00	5.876.785,60	0	4.785.500	0,00	5.699.327,65
91	INVESTITIONSRECHNUNG						
	NETTOINVESTITIONEN	5.720.268,25	5.720.268,25	4.515.100	4.515.100	2.590.074,20	2.590.074,20
	Investitionsausgaben	5.720.268,25		4.515.100		2.590.074,20	
	Investitionseinnahmen		3.137.480,65		1.350.000		1.963.397,20
	Investitionszunahme		2.582.787,60		3.165.100		626.677,00
	Investitionsabnahme	0,00		0		0,00	
	FINANZIERUNG	4.463.571,65	4.463.571,65	3.165.100	3.165.100	3.982.186,85	3.982.186,85
	Nettoinvestitionszunahme	2.582.787,60		3.165.100		626.677,00	
	Nettoinvestitionsabnahme		0,00		0		0,00
	Abschreibungen	0,00	4.463.571,65	0	3.081.000	0,00	3.982.186,85
	Aufwandüberschuss	0,00		0		0,00	
	Ertragsüberschuss		0,00		0		0,00
	Finanzierungsfehlbetrag		0,00		84.100		0,00
	Finanzierungsüberschuss	1.880.784,05		0		3.355.509,85	
90	WASSERVERSORGUNG LAUFENDE RECHNUNG						
	UEBERSCHUSS	1.412.559,25	1.412.559,25	1.355.000	1.355.000	1.211.408,70	1.211.408,70
	Aufwand	1.412.559,25		1.355.000		1.211.408,70	
	Ertrag		1.412.559,25		1.355.000		1.211.408,70
	Aufwandüberschuss		0,00		0		0,00
	Ertragsüberschuss	0,00		0		0,00	
	BELASTBARKEIT	282.221,15	282.221,15	422.000	422.000	391.893,95	391.893,95
	Einlagen in Spezialfinanzierung	0,00		0		0,00	
	Vorschussverzinsung	8.460,70		10.000		21.327,15	
	Vorgeschriebene Vorschussabtragung	109.623,00		115.000		62.503,00	
	Zusätzliche Vorschussabtragung	164.137,45		297.000		308.063,80	
	Belastbarkeitsquote	0,00	282.221,15	0	422.000	0,00	391.893,95
91	INVESTITIONSRECHNUNG						
	NETTOINVESTITIONEN	981.179,25	981.179,25	870.000	870.000	54.901,30	54.901,30
	Investitionsausgaben	981.179,25		870.000		54.901,30	
	Investitionseinnahmen		139.405,20		0		19.025,00
	Investitionszunahme		841.774,05		870.000		35.876,30
	Investitionsabnahme	0,00		0		0,00	

ERGEBNISÜBERSICHT 2006

		RECHNUNG 2006		VORANSCHLAG 2006		RECHNUNG 2005	
		AUFWAND	ERTRAG	AUFWAND	ERTRAG	AUFWAND	ERTRAG
WASSERVERSORGUNG							
FINANZIERUNG		841.774,05	841.774,05	870.000	870.000	370.566,80	370.566,80
	Nettoinvestitionszunahme	841.774,05		870.000		35.876,30	
	Nettoinvestitionsabnahme		0,00		0		0,00
	Vorgeschriebene Vorschussabtragung	0,00	109.623,00	0	115.000	0,00	62.503,00
	Zusätzliche Vorschussabtragung	0,00	164.137,45	0	297.000	0,00	308.063,80
	Finanzierungsfehlbetrag		568.013,60		458.000		0,00
	Finanzierungsüberschuss	0,00		0		334.690,50	
ABWASSERBESEITIGUNG							
90	LAUFENDE RECHNUNG						
UEBERSCHUSS		2.038.064,95	2.038.064,95	2.034.500	2.034.500	2.204.012,15	2.204.012,15
	Aufwand	1.214.244,70		1.321.100		1.340.194,15	
	Ertrag		2.038.064,95		2.034.500		2.204.012,15
	Aufwandüberschuss		0,00		0		0,00
	Ertragsüberschuss	823.820,25		713.400		863.818,00	
BELASTBARKEIT		823.820,25	823.820,25	713.400	713.400	863.818,00	863.818,00
	Einlagen in Spezialfinanzierung	823.820,25		713.400		863.818,00	
	Vorschussverzinsung	0,00		0		0,00	
	Verpflichtungsverzinsung		58.527,70		61.000		48.581,90
	Belastbarkeitsquote	0,00	765.292,55	0	652.400	0,00	815.236,10
91	INVESTITIONSRECHNUNG						
NETTOINVESTITIONEN		450.959,15	450.959,15	269.000	269.000	88.562,45	88.562,45
	Investitionsausgaben	3.428,00		269.000		88.562,45	
	Investitionseinnahmen		450.959,15		60.000		18.587,35
	Investitionszunahme		0,00		209.000		69.975,10
	Investitionsabnahme	447.531,15		0		0,00	
FINANZIERUNG		1.271.351,40	1.271.351,40	713.400	713.400	863.818,00	863.818,00
	Nettoinvestitionszunahme	0,00		209.000		69.975,10	
	Nettoinvestitionsabnahme		447.531,15		0		0,00
	Vorgeschriebene Vorschussabtragung	0,00	0,00	0	0	0,00	0,00
	Zusätzliche Vorschussabtragung	0,00	0,00	0	0	0,00	0,00
	Ertragsüberschuss		823.820,25		713.400		863.818,00
	Finanzierungsfehlbetrag		0,00		0		0,00
	Finanzierungsüberschuss	1.271.351,40		504.400		793.842,90	
ABFALLBEWIRTSCHAFTUNG							
90	LAUFENDE RECHNUNG						
UEBERSCHUSS		574.798,25	574.798,25	604.000	604.000	550.704,30	550.704,30
	Aufwand	574.798,25		604.000		550.704,30	
	Ertrag		574.798,25		604.000		550.704,30
	Aufwandüberschuss		0,00		0		0,00
	Ertragsüberschuss	0,00		0		0,00	
	Belastbarkeitsquote	0,00	0,00	0	0	0,00	0,00

ERGEBNISÜBERSICHT 2006

		RECHNUNG 2006		VORANSCHLAG 2006		RECHNUNG 2005	
		AUFWAND	ERTRAG	AUFWAND	ERTRAG	AUFWAND	ERTRAG
ABFALLBEWIRTSCHAFTUNG							
91	INVESTITIONSRECHNUNG						
	Investitionsausgaben	0,00		0		0,00	
	Investitionseinnahmen		0,00		0		0,00
	Investitionszunahme		0,00		0		0,00
	Investitionsabnahme	0,00		0		0,00	
	Nettoinvestitionszunahme	0,00		0		0,00	
	Nettoinvestitionsabnahme		0,00		0		0,00
	Vorschussabtragung	0,00	0,00	0	0	0,00	0,00
	Zusätzliche Vorschussabtragung	0,00	0,00	0	0	0,00	0,00
	Aufwandüberschuss	0,00		0		0,00	
	Ertragsüberschuss		0,00		0		0,00
	Finanzierungsfehlbetrag		0,00		0		0,00
	Finanzierungsüberschuss	0,00		0		0,00	
WÄRMEVERBUND							
90	LAUFENDE RECHNUNG						
	UEBERSCHUSS	131.693,85	131.693,85	107.500	107.500	84.039,00	84.039,00
	Aufwand	80.187,35		35.000		70.554,65	
	Ertrag		131.693,85		107.500		84.039,00
	Aufwandüberschuss		0,00		0		0,00
	Ertragsüberschuss	51.506,50		72.500		13.484,35	
	BELASTBARKEIT	51.506,50	51.506,50	72.500	72.500	13.484,35	13.484,35
	Einlagen in Spezialfinanzierung	51.506,50		72.500		13.484,35	
	Entnahmen aus Spezialfinanzierung		0,00		0		0,00
	Verpflichtungsverzinsung		8.601,40		7.500		5.920,25
	Belastbarkeitsquote	0,00	42.905,10	0	65.000	0,00	7.564,10
91	INVESTITIONSRECHNUNG						
	NETTOINVESTITIONEN	0,00	0,00	0	0	170.185,90	170.185,90
	Investitionsausgaben	0,00		0		0,00	
	Investitionseinnahmen		0,00		0		170.185,90
	Investitionszunahme		0,00		0		0,00
	Investitionsabnahme	0,00		0		170.185,90	
	FINANZIERUNG	51.506,50	51.506,50	72.500	72.500	183.670,25	183.670,25
	Nettoinvestitionszunahme	0,00		0		0,00	
	Nettoinvestitionsabnahme		0,00		0		170.185,90
	Vorgeschriebene Vorschussabtragung	0,00	0,00	0	0	0,00	0,00
	Zusätzliche Vorschussabtragung	0,00	0,00	0	0	0,00	0,00
	Ertragsüberschuss		51.506,50		72.500		13.484,35
	Finanzierungsfehlbetrag		0,00		0		0,00
	Finanzierungsüberschuss	51.506,50		72.500		183.670,25	

ZUSAMMENZUG LAUFENDE RECHNUNG 2006

	RECHNUNG 2006		VORANSCHLAG 2006		RECHNUNG 2005	
	AUFWAND	ERTRAG	AUFWAND	ERTRAG	AUFWAND	ERTRAG
TOTAL	37.573.929,15	37.573.929,15	35.280.000	35.280.000	35.767.111,00	35.767.111,00
0 Allgemeine Verwaltung	3.489.278,00	618.123,00	3.397.000	476.000	3.242.031,75	495.537,70
		2.871.155,00		2.921.000		2.746.494,05
1 Öffentliche Sicherheit	2.228.016,80	1.233.120,70	2.047.000	1.040.000	2.212.995,10	1.261.745,15
		994.896,10		1.007.000		951.249,95
2 Bildung	8.902.871,50	1.705.427,30	8.835.000	1.646.500	6.878.035,50	1.221.032,85
		7.197.444,20		7.188.500		5.657.002,65
3 Kultur, Freizeit	1.089.796,90	177.748,40	1.043.500	145.000	1.033.457,25	158.428,25
		912.048,50		898.500		875.029,00
4 Gesundheit	1.110.778,30	2.969,85	1.104.000	3.000	1.171.198,45	3.061,10
		1.107.808,45		1.101.000		1.168.137,35
5 Soziale Wohlfahrt	3.193.452,10	1.722.330,95	2.596.500	1.621.000	4.338.975,25	1.723.953,95
		1.471.121,15		975.500		2.615.021,30
6 Verkehr	1.992.588,55	81.597,90	1.961.500	65.000	1.708.972,10	75.453,20
		1.910.990,65		1.896.500		1.633.518,90
7 Umwelt, Raumordnung	5.467.852,25	4.208.199,35	5.567.000	4.123.500	5.488.605,75	4.110.191,85
		1.259.652,90		1.443.500		1.378.413,90
8 Volkswirtschaft	276.030,20	388.953,80	181.500	376.500	209.454,50	329.947,45
	112.923,60		195.000		120.492,95	
9 Finanzen, Steuern	9.823.264,55	27.435.457,90	8.547.000	25.783.500	9.483.385,35	26.387.759,50
	17.612.193,35		17.236.500		16.904.374,15	

LAUFENDE RECHNUNG 2006

KONTO	LAUFENDE RECHNUNG	RECHNUNG 2006		VORANSCHLAG 2006		RECHNUNG 2005	
		AUFWAND	ERTRAG	AUFWAND	ERTRAG	AUFWAND	ERTRAG
0	Allgemeine Verwaltung	3.489.278,00	618.123,00	3.397.000	476.000	3.242.031,75	495.537,70
011	Legislative	110.764,80	0,00	112.500	0	137.082,10	0,00
011.300.00	Behörden, Kommissionen	14.120,00		17.500		21.063,60	
011.309.00	Uebrigere Personalaufwand	1.340,50		1.000		0,00	
011.310.00	Drucksachen, Inserate	63.043,35		59.000		75.118,35	
011.318.00	Dienstleistungen, Porti	26.419,00		30.000		30.454,35	
011.319.00	Beiträge, übriger Sachaufwand	4.538,30		4.000		8.273,65	
011.390.00	Interne Verrechnungen	1.303,65		1.000		2.172,15	
012	Gemeinderat	303.581,00	0,00	259.000	0	258.392,10	0,00
012.300.00	Behörden, Kommissionen	197.429,15		197.000		179.695,80	
012.317.00	Repräsentationskosten, Spesen	53.496,95		29.000		54.326,15	
012.318.00	Dienstleistungen, Honorare	23.521,60		1.000		817,40	
012.319.00	Beiträge, übriger Sachaufwand	0,00		500		461,20	
012.362.00	Beitrag Gemeindeammännerversammlung	300,00		500		300,00	
012.395.00	Anteil Soziallasten	28.833,30		31.000		22.791,55	
020	Gemeindeverwaltung	1.916.359,90	358.489,75	1.847.000	313.500	1.763.434,05	308.565,50
020.300.00	Kommissionen	5.135,00		4.500		3.684,00	
020.301.00	Löhne	1.339.220,60		1.257.000		1.233.286,30	
020.309.00	Uebrigere Personalaufwand	22.317,20		14.000		13.149,00	
020.310.00	Büromaterial, Drucksachen, Inserate	57.990,25		65.000		51.886,80	
020.311.00	Anschaffung von Mobilien und Geräten	10.699,55		13.000		3.447,95	
020.315.00	Unterhalt von Mobilien und Geräten	16.032,45		27.000		20.974,50	
020.316.00	Mieten, Benützungskosten	3.583,05		3.500		2.547,35	
020.317.00	Spesenentschädigungen	1.422,25		4.000		1.291,00	
020.318.01	Telefongebühren	15.243,00		23.000		13.639,15	
020.318.02	Porti	67.357,65		70.000		68.427,40	
020.318.03	Haftpflicht- und Sachversicherungen	29.157,45		30.000		29.021,90	
020.318.04	Betriebskosten	24.172,20		20.000		21.737,55	
020.318.05	Dienstleistungen, Gebühren	71.795,40		65.000		73.610,50	
020.319.00	Beiträge, übriger Sachaufwand	1.518,25		2.000		1.511,60	
020.351.00	Kosten Servicelösung Steuerbezug	54.779,40		50.000		54.263,30	
020.395.00	Anteil Soziallasten	195.936,20		199.000		170.955,75	
020.431.00	Gebühren für Amtshandlungen		12.886,10		11.000		11.523,90
020.436.00	Rückerstattungen		52.642,75		37.000		34.148,40
020.437.00	Steuerbussen		25.615,70		6.500		27.322,50
020.451.00	Rückerstattungen des Kantons		2.165,00		1.000		1.471,55
020.452.00	Verwaltungsentschädigungen		265.180,20		258.000		234.099,15
026	Bauverwaltung	785.770,20	191.236,55	759.000	97.500	722.817,45	108.315,95
026.300.00	Kommissionen	10.710,00		12.000		10.695,00	
026.301.00	Löhne	588.895,20		568.000		530.158,95	
026.309.00	Uebrigere Personalaufwand	11.354,65		3.000		15.900,80	
026.310.00	Büromaterial, Drucksachen	13.671,65		10.000		11.837,00	
026.311.00	Anschaffung von Mobilien und Geräten	3.370,00		6.000		11.894,65	
026.315.00	Unterhalt von Mobilien und Geräten	228,95		1.000		1.119,60	
026.317.00	Spesenentschädigungen	10.474,00		11.000		10.399,70	
026.318.00	Dienstleistungen, Gebühren	36.748,95		38.500		28.019,65	
026.319.00	Beiträge, übriger Sachaufwand	480,00		500		60,00	
026.395.00	Anteil Soziallasten	109.836,80		109.000		102.732,10	
026.431.00	Bauordnungsgebühren		183.225,00		95.000		106.795,95
026.435.00	Verkauf Drucksachen, Reglemente, Pläne		0,00		500		0,00
026.436.00	Rückerstattungen		7.381,55		1.000		0,00
026.452.00	Rückerstattungen von Gemeinden		630,00		1.000		1.520,00
030	Leistungen für Pensionierte	1.502,50	0,00	1.500	0	1.582,00	0,00
030.309.00	Uebrigere Aufwand	1.502,50		1.500		1.582,00	
090	Verwaltungsliegenschaften	371.299,60	68.396,70	418.000	65.000	358.724,05	78.656,25
090.301.00	Löhne	128.535,30		128.500		115.907,95	
090.309.00	Uebrigere Personalaufwand	136,60		500		235,50	
090.311.00	Anschaffung von Mobilien	16.321,70		8.000		10.251,05	

LAUFENDE RECHNUNG 2006

KONTO	LAUFENDE RECHNUNG	RECHNUNG 2006		VORANSCHLAG 2006		RECHNUNG 2005	
		AUFWAND	ERTRAG	AUFWAND	ERTRAG	AUFWAND	ERTRAG
090.312.00	Wasser, Energie, Heizmaterialien	56.303,55		55.000		54.216,15	
090.313.00	Verbrauchsmaterialien	10.286,80		9.500		10.139,35	
090.314.00	Baulicher Unterhalt durch Dritte	71.499,60		78.500		90.576,35	
090.315.00	Unterhalt von Mobilien und Geräten	1.108,85		2.000		1.388,05	
090.316.00	Miete Bürgerhaus	21.849,70		29.500		22.674,80	
090.318.00	Dienstleistungen, Versicherungen	13.847,60		13.000		9.991,00	
090.390.00	Interne Verrechnungen	29.419,95		73.000		24.232,05	
090.395.00	Anteil Soziallasten	21.989,95		20.500		19.111,80	
090.427.00	Liegenschaftserträge		65.907,20		64.000		66.216,60
090.436.00	Rückerstattungen		2.489,50		1.000		11.864,65
090.439.00	Uebrige Entgelte		0,00		0		575,00
1	Öffentliche Sicherheit	2.228.016,80	1.233.120,70	2.047.000	1.040.000	2.212.995,10	1.261.745,15
100	Rechtswesen	733.066,85	532.160,05	769.500	539.500	751.963,45	574.324,10
100.301.00	Löhne	325.432,30		328.000		316.953,80	
100.309.00	Uebrigere Personalaufwand	1.413,20		1.500		1.990,80	
100.310.00	Büromaterial, Drucksachen	8.194,15		7.500		11.956,30	
100.315.00	Unterhalt von Mobilien und Geräten	0,00		500		1.502,65	
100.317.00	Spesenentschädigungen	1.062,35		500		1.078,00	
100.318.01	Vermessungskosten Grundbuch	14.065,45		15.000		5.226,70	
100.318.02	Dienstleistungen, Gebühren	135.826,15		130.000		139.666,70	
100.319.00	Beiträge, übriger Sachaufwand	290,00		500		1.071,85	
100.352.00	Entschädigungen an Gemeinden	153.137,90		203.000		192.659,55	
100.390.00	Interne Verrechnungen	20.762,65		13.000		16.240,85	
100.395.00	Anteil Soziallasten	72.882,70		70.000		63.616,25	
100.412.00	Konzessionsgebühren		2.194,10		5.000		2.959,60
100.431.01	Gebühren für Amtshandlungen		507.472,85		504.000		542.635,95
100.431.02	Einbürgerungsgebühren		21.000,00		20.000		17.546,00
100.436.00	Rückerstattungen		1.493,10		750		1.072,55
100.452.00	Rückerstattungen von Gemeinden		0,00		9.750		10.110,00
110	Polizei	240.825,45	59.552,95	238.000	62.500	229.396,55	52.992,70
110.301.00	Löhne	190.998,65		187.500		181.012,45	
110.306.00	Dienstkleider	1.401,00		2.500		2.548,70	
110.309.00	Uebrigere Personalaufwand	2.011,60		2.500		1.971,40	
110.310.00	Büromaterial, Drucksachen	1.638,30		2.500		2.148,25	
110.311.00	Anschaffung von Mobilien und Geräten	1.748,95		500		4.363,20	
110.313.00	Verbrauchsmaterialien	2.600,75		3.000		2.471,80	
110.315.00	Unterhalt Fahrzeug, Geräte, Ausrüstung	6.039,10		7.000		4.811,55	
110.317.00	Spesenentschädigungen	1.215,05		1.000		1.086,50	
110.318.00	Dienstleistungen, Versicherungen	3.360,60		4.500		5.016,80	
110.319.00	Beiträge, übriger Sachaufwand	420,00		400		120,00	
110.351.00	Entschädigung an Kanton	1.100,00		1.100		1.100,00	
110.395.00	Anteil Soziallasten	28.291,45		25.500		22.745,90	
110.436.00	Rückerstattungen		48,60		500		0,00
110.437.00	Bussen		55.089,35		60.000		49.742,70
110.452.00	Rückerstattungen von Gemeinden		4.415,00		2.000		3.250,00
140	Feuerwehr	766.557,25	327.730,05	724.000	295.500	767.920,90	317.467,00
140.300.00	Feuerwehrkommission	1.750,00		2.000		1.400,00	
140.301.00	Löhne und Sold	168.013,05		145.000		185.713,35	
140.309.00	Uebrigere Personalaufwand	3.439,00		4.000		4.825,00	
140.310.00	Büromaterial, Drucksachen	9.013,90		9.500		9.066,30	
140.311.00	Anschaffung Mobilien und Ausrüstungen	61.759,60		47.000		91.675,90	
140.312.00	Wasser, Energie, Heizmaterialien	17.853,70		16.000		16.394,60	
140.313.00	Verbrauchsmaterialien	34.599,85		26.000		28.859,80	
140.314.00	Baulicher Unterhalt durch Dritte	16.750,80		15.500		4.307,90	
140.315.00	Unterhalt Fahrzeuge, Geräte, Ausrüstung	56.056,25		65.000		63.229,15	
140.316.00	Mieten, Benützungskosten	3.152,55		5.000		2.267,80	
140.317.00	Spesenentschädigungen	10.587,15		10.500		11.426,15	
140.318.01	Telefon, Porti, Alarminrichtung	19.965,50		20.000		18.373,30	
140.318.02	Dienstleistungen, Versicherungen	13.679,50		12.000		18.158,90	

LAUFENDE RECHNUNG 2006

KONTO	LAUFENDE RECHNUNG	RECHNUNG 2006		VORANSCHLAG 2006		RECHNUNG 2005	
		AUFWAND	ERTRAG	AUFWAND	ERTRAG	AUFWAND	ERTRAG
140.319.00	Beiträge, übriger Sachaufwand	2.605,00		2.300		2.290,30	
140.330.00	Abschreibung Pflichtersatz und Bussen	4.826,95		2.000		3.266,90	
140.352.00	Hydrantenentschädigung	185.200,00		185.200		184.000,00	
140.390.00	Interne Verrechnungen	154.496,40		153.500		118.749,00	
140.395.00	Anteil Soziallasten	2.808,05		3.500		3.916,55	
140.430.00	Feuerwehrpflichtersatz		267.856,90		242.000		250.990,00
140.434.00	Dienstleistungen		45.565,00		27.500		39.290,20
140.436.00	Rückerstattungen		571,40		500		116,90
140.437.00	Feuerwehribussen		740,00		500		310,00
140.439.00	Eingang abgeschriebener Pflichtersatz		642,75		0		600,90
140.451.00	Rückerstattungen des Kantons		0,00		10.000		7.000,00
140.461.00	Beiträge Aarg. Versicherungsamt		12.354,00		15.000		19.159,00
150	Militär	146.221,85	116.078,45	106.000	68.000	98.561,25	67.214,75
150.301.00	Löhne	32.638,20		32.500		32.597,75	
150.311.00	Anschaffung von Mobilien	0,00		500		3.864,00	
150.312.00	Wasser, Energie, Heizmaterialien	9.008,35		12.000		7.937,95	
150.313.00	Verbrauchsmaterialien	4.861,15		2.900		2.353,15	
150.314.00	Baulicher Unterhalt durch Dritte	6.724,55		6.000		4.890,30	
150.315.00	Unterhalt von Mobilien und Geräten	1.273,40		0		450,55	
150.317.00	Spesenentschädigungen	307,40		500		300,00	
150.318.00	Dienstleistungen, Versicherungen	2.945,25		3.000		3.104,10	
150.319.00	Uebrigere Sachaufwand	20,00		100		20,00	
150.352.00	Beitrag an regionale Schiessanlage	10.920,00		11.000		10.920,00	
150.372.00	Quartierentschädigungen Gemeindeverbände	18.163,20		9.000		9.038,10	
150.375.00	Quartierentschädigungen Private	40.830,00		11.000		11.470,50	
150.390.00	Interne Verrechnungen	11.455,60		10.000		5.149,00	
150.395.00	Anteil Soziallasten	7.074,75		7.500		6.465,85	
150.434.00	Benützungsgebühren		100,00		0		485,00
150.436.00	Rückerstattungen		2.413,95		1.000		1.713,75
150.450.00	Quartierentschädigungen für Gemeinde		43.241,30		35.000		35.517,40
150.451.00	Rückerstattungen des Kantons		11.330,00		12.000		8.990,00
150.470.00	Quartierentschädigungen für Private		58.993,20		20.000		20.508,60
151	Regionale Schiessanlage	34.439,20	34.439,20	34.500	34.500	34.281,60	34.281,60
151.314.00	Baulicher Unterhalt durch Dritte	11.804,05		19.000		4.869,50	
151.318.00	Sachversicherungen, Uebrigere	5.936,85		6.000		4.316,35	
151.352.00	Verwaltungsentschädigung	1.000,00		1.000		1.000,00	
151.365.00	Beiträge	6.500,00		6.500		6.500,00	
151.380.00	Einlage in Unterhaltsfonds	5.461,90		0		13.412,20	
151.390.00	Interne Verrechnungen	3.736,40		2.000		4.183,55	
151.421.00	Zinsertrag		1.124,20		1.200		966,60
151.427.00	Pachtzinsen		315,00		300		315,00
151.436.00	Rückerstattungen		3.000,00		3.000		3.000,00
151.452.00	Beiträge von Gemeinden		30.000,00		30.000		30.000,00
160	Zivilschutz	306.906,20	163.160,00	175.000	40.000	330.871,35	215.465,00
160.352.00	Beitrag an Verband Möhlintal	143.746,20		135.000		115.406,35	
160.380.00	Einlage Ersatzbeiträge in Spezialfonds	163.160,00		40.000		215.465,00	
160.430.00	Ersatzbeiträge Schutzraumbauten		163.160,00		40.000		215.465,00
2	Bildung	8.902.871,50	1.705.427,30	8.835.000	1.646.500	6.878.035,50	1.221.032,85
200	Kindergarten	211.970,40	219.738,30	189.500	180.000	1.117.699,80	218.063,05
200.300.00	Kindergartenkommission	0,00		0		1.300,00	
200.301.00	Löhne Betriebspersonal	66.833,95		66.500		67.310,20	
200.302.00	Löhne Kindergärtnerinnen	0,00		0		730.913,65	
200.309.00	Uebrigere Personalaufwand	39,00		2.500		512,30	
200.310.00	Schul- und Spielmaterial, Drucksachen	22.426,45		20.000		17.182,10	
200.311.00	Anschaffung von Mobilien und Geräten	7.234,35		3.500		0,00	
200.312.00	Wasser, Energie, Heizmaterialien	22.990,50		23.000		20.920,65	
200.313.00	Verbrauchsmaterialien	11.002,80		10.000		13.594,10	
200.314.00	Baulicher Unterhalt durch Dritte	12.093,65		13.000		99.605,85	

LAUFENDE RECHNUNG 2006

KONTO	LAUFENDE RECHNUNG	RECHNUNG 2006		VORANSCHLAG 2006		RECHNUNG 2005	
		AUFWAND	ERTRAG	AUFWAND	ERTRAG	AUFWAND	ERTRAG
200.315.00	Unterhalt von Mobilien und Geräten	915,15		1.000		662,65	
200.316.00	Mieten, Benützungskosten	2.000,00		3.000		3.000,00	
200.317.00	Kindergartenreisen	1.223,15		1.000		1.246,50	
200.318.00	Dienstleistungen, Versicherungen	10.707,60		10.000		18.761,30	
200.361.00	Beiträge an Kanton	3.184,75		0		0,00	
200.390.00	Interne Verrechnungen	40.053,85		24.000		36.712,45	
200.395.00	Anteil Soziallasten	11.265,20		12.000		105.978,05	
200.436.00	Rückerstattungen		6.279,30		0		26.008,05
200.461.00	Kantonsbeiträge		213.459,00		180.000		192.055,00
210	Volksschule allgemein	842.430,95	19.459,30	865.500	13.000	1.190.201,05	90.266,30
210.302.01	Amtsentschädigungen Lehrkräfte	72.994,70		50.000		402.817,75	
210.302.02	Löhne Aufgabenhilfe	52.683,80		49.000		47.515,80	
210.309.00	Uebrigere Personalaufwand	14.089,20		9.500		2.447,05	
210.310.00	Schulmaterial, Drucksachen	322.366,45		333.500		349.518,30	
210.311.00	Anschaffung von Mobilien und Geräten	157.813,50		146.000		132.559,25	
210.313.00	Verbrauchsmaterialien	4.985,85		6.000		6.010,05	
210.315.00	Unterhalt von Mobilien und Geräten	19.453,05		19.000		16.271,10	
210.317.01	Reisen, Lager, Theaterbesuche, Aktionen	97.467,00		99.000		87.809,50	
210.317.02	Schwimmbadeintritte	28.950,00		27.000		28.125,00	
210.317.03	Schülertransportkosten, Uebrigere	10.127,00		8.500		6.066,60	
210.318.01	Telefon, Porti, Radio, EDV	28.575,30		47.000		28.214,00	
210.318.02	Versicherungen, Nothelferkurse, Uebrigere	24.551,45		42.000		27.617,80	
210.319.00	Beiträge, übriger Sachaufwand	50,00		500		50,00	
210.361.00	Beiträge an Kanton	0,00		20.000		0,00	
210.395.00	Anteil Soziallasten	8.323,65		8.500		55.178,85	
210.433.00	Elternbeiträge an Aufgabenhilfe		15.692,50		10.000		13.902,50
210.436.00	Rückerstattungen		3.766,80		3.000		4.781,15
210.461.00	Kantonsbeiträge		0,00		0		71.582,65
211	Werken und Hauswirtschaft	137.759,40	0,00	152.500	0	156.812,75	0,00
211.309.00	Uebrigere Personalaufwand	103,30		500		111,90	
211.310.00	Schulmaterial, Drucksachen	121.980,05		131.000		135.318,65	
211.311.00	Anschaffung von Mobilien und Geräten	8.238,85		10.000		17.093,25	
211.315.00	Unterhalt von Mobilien und Geräten	7.365,20		9.000		4.238,95	
211.317.00	Exkursionen	72,00		2.000		50,00	
212	Musikschule	725.952,35	281.666,65	827.500	330.000	755.960,90	293.206,70
212.300.00	Musikschulkommission	2.950,00		4.000		2.628,00	
212.301.00	Löhne Sekretariat	23.659,60		23.000		10.274,35	
212.302.00	Löhne der Lehrkräfte	573.429,40		651.000		620.816,45	
212.305.00	Versicherungsbeiträge	4.050,50		4.000		3.356,60	
212.309.00	Uebrigere Personalaufwand	226,00		1.000		291,70	
212.310.00	Schulmaterial, Drucksachen	456,30		3.000		223,80	
212.311.00	Anschaffung Mobilien und Instrumente	2.521,20		8.500		1.981,05	
212.315.00	Unterhalt Mobilien und Instrumente	3.685,15		5.000		1.817,50	
212.316.00	Miete Musikinstrumente	912,00		1.000		1.020,00	
212.317.00	Spesenentschädigungen	131,00		500		0,00	
212.319.00	Beiträge, übriger Sachaufwand	1.190,00		1.500		1.646,90	
212.352.00	Schulgelder an Gemeinden	4.750,00		2.500		3.070,00	
212.395.00	Anteil Soziallasten	107.991,20		122.500		108.834,55	
212.433.00	Elternbeiträge		280.407,20		330.000		291.355,95
212.436.00	Rückerstattungen		1.259,45		0		1.850,75
213	Schulanlagen	1.967.821,85	85.506,95	1.894.000	85.500	1.715.860,80	77.745,00
213.301.00	Löhne	787.161,05		787.500		752.220,30	
213.306.00	Dienstkleider	3.571,70		3.500		3.342,95	
213.309.00	Uebrigere Personalaufwand	7.399,65		7.000		4.437,10	
213.311.00	Anschaffung von Mobilien und Geräten	43.215,75		42.500		5.894,55	
213.312.00	Wasser, Energie, Heizmaterialien	309.701,40		285.000		283.698,75	
213.313.00	Verbrauchsmaterialien	83.754,95		66.000		71.666,35	
213.314.00	Baulicher Unterhalt durch Dritte	323.616,50		329.000		249.763,20	
213.315.00	Unterhalt von Mobilien und Geräten	4.058,20		18.000		11.634,30	
213.316.00	Mieten, Benützungskosten	3.984,10		7.500		2.330,85	

LAUFENDE RECHNUNG 2006

KONTO	LAUFENDE RECHNUNG	RECHNUNG 2006		VORANSCHLAG 2006		RECHNUNG 2005	
		AUFWAND	ERTRAG	AUFWAND	ERTRAG	AUFWAND	ERTRAG
213.317.00	Speseneschädigungen	0,00		500		108,80	
213.318.00	Telefon, Versicherungen, Gebühren	96.314,20		79.000		70.718,90	
213.390.00	Interne Verrechnungen	150.009,95		114.500		119.206,20	
213.395.00	Anteil Soziallasten	155.034,40		154.000		140.838,55	
213.427.00	Mietzinsen		41.450,00		60.500		59.700,00
213.434.00	Benützungsgebühren		13.215,20		20.000		14.105,35
213.436.00	Rückerstattungen		30.841,75		5.000		3.939,65
218	Schulgelder	3.117.771,30	1.063.779,00	3.095.500	1.011.500	152.748,25	513.835,00
218.351.00	Schulgelder an Kanton	9.250,00		5.000		5.000,00	
218.352.00	Schulgelder an Gemeinden	194.266,75		177.000		137.798,25	
218.361.00	Besoldungsanteile an Kanton	2.851.100,00		2.847.000		0,00	
218.362.00	Besoldungsanteile an Gemeinden	54.679,55		54.500		0,00	
218.365.00	Schulgelder an Privatschulen	8.475,00		12.000		9.950,00	
218.436.00	Rückerstattungen		0,00		500		0,00
218.462.00	Besoldungsanteile von Gemeinden		534.979,00		496.000		0,00
218.490.00	Anteil Betriebskosten		528.800,00		515.000		513.835,00
219	Volksschule übriges	406.485,60	8.810,55	415.500	6.500	456.509,25	7.755,40
219.300.00	Schulpflege, Kommissionen	57.768,40		62.000		57.138,40	
219.301.00	Löhne	198.406,40		197.000		171.517,10	
219.309.00	Uebriger Personalaufwand	10.230,95		5.500		3.022,10	
219.310.00	Büromaterial, Drucksachen	24.533,55		26.000		22.857,15	
219.311.00	Anschaffung von Mobilien und Geräten	1.198,65		1.000		5.418,80	
219.316.00	Miete Bürgerhaus	36.416,15		49.000		37.791,30	
219.317.01	Spesen, Repräsentationskosten	8.782,80		4.500		8.626,15	
219.317.02	Examenessen	5.518,85		6.000		6.943,95	
219.318.01	Telefon, Porti, Gebühren	3.008,10		4.000		3.512,05	
219.318.02	Dienstleistungen, Honorare	16.574,35		21.000		7.180,95	
219.319.00	Beiträge, übriger Sachaufwand	270,00		500		425,00	
219.352.00	Beitrag jugendpsychologischer Dienst	0,00		0		99.737,00	
219.395.00	Anteil Soziallasten	43.777,40		39.000		32.339,30	
219.436.00	Rückerstattungen		7.457,25		6.500		6.216,00
219.452.00	Rückerstattungen von Gemeinden		1.353,30		0		1.539,40
220	Sonderschulung	803.373,35	26.466,55	782.500	20.000	553.382,90	20.161,40
220.352.00	Beitrag logopädischer Dienst	14.281,00		14.500		19.333,00	
220.366.00	Versorgungskosten	789.092,35		768.000		534.049,90	
220.436.00	Rückerstattungen		26.466,55		20.000		20.161,40
230	Berufsbildung	686.806,30	0,00	610.000	0	642.590,35	0,00
230.361.00	Schulgelder an Kanton	61.389,30		50.000		47.193,55	
230.364.00	Schulgelder an Berufsschulen	625.417,00		560.000		595.396,80	
290	Übriges Bildungswesen	2.500,00	0,00	2.500	0	136.269,45	0,00
290.317.00	Jugendfest	0,00		0		39.040,75	
290.352.00	Berufsberatung Bezirk Rheinfelden	0,00		0		83.432,00	
290.365.00	Beitrag an Elternforum	2.500,00		2.500		2.500,00	
290.390.00	Interne Verrechnungen	0,00		0		11.296,70	
3	Kultur, Freizeit	1.089.796,90	177.748,40	1.043.500	145.000	1.033.457,25	158.428,25
300	Kulturförderung	68.965,10	0,00	58.500	0	69.785,60	0,00
300.300.00	Kulturkommission	8.200,00		5.000		4.950,00	
300.311.00	Anschaffung von Mobilien	5.000,00		0		0,00	
300.312.00	Energiekosten	343,00		500		345,75	
300.313.00	Jungbürgerbücher	750,00		500		600,00	
300.316.00	Mieten, Benützungskosten	6.300,00		6.300		6.300,00	
300.318.00	Jungbürgerfeier	4.079,10		3.000		2.876,00	
300.352.00	Beitrag an Waldbereisung	0,00		0		22.157,25	
300.364.00	Beitrag an Kulturstiftung Pro Argovia	700,00		700		700,00	
300.365.01	Beiträge an kulturelle Vereine	38.270,00		36.500		26.620,00	
300.365.02	Beitrag an Bundesfeier	0,00		2.000		2.000,00	
300.390.00	Interne Verrechnungen	5.323,00		4.000		3.236,60	

LAUFENDE RECHNUNG 2006

KONTO	LAUFENDE RECHNUNG	RECHNUNG 2006		VORANSCHLAG 2006		RECHNUNG 2005	
		AUFWAND	ERTRAG	AUFWAND	ERTRAG	AUFWAND	ERTRAG
301	Dorfmuseum	24.716,85	0,00	25.500	0	24.230,65	0,00
301.312.00	Wasser, Energie, Heizmaterialien	1.634,75		2.000		1.370,10	
301.313.00	Verbrauchsmaterialien	0,00		500		504,40	
301.314.00	Baulicher Unterhalt durch Dritte	13.633,45		13.500		13.590,65	
301.318.00	Dienstleistungen, Versicherungen	3.386,10		4.000		3.210,00	
301.365.00	Beitrag an Museumsverein	5.000,00		5.000		5.000,00	
301.390.00	Interne Verrechnungen	1.062,55		500		555,50	
304	Gemeindebibliothek	127.348,05	1.666,05	140.500	4.500	118.453,95	2.135,10
304.301.00	Löhne	49.561,35		43.500		41.007,80	
304.309.00	Uebriger Personalaufwand	0,00		0		500,00	
304.311.00	Anschaffung von Mobilien und Geräten	2.590,65		3.000		0,00	
304.316.00	Miete Bürgerhaus	45.780,30		61.500		47.509,10	
304.318.00	Telefongebühren, Versicherungen	1.279,10		3.000		1.731,45	
304.365.00	Beiträge	25.000,00		25.000		25.000,00	
304.395.00	Anteil Soziallasten	3.136,65		4.500		2.705,60	
304.461.00	Kantonsbeitrag		1.666,05		4.500		2.135,10
330	Parkanlagen, Wanderwege	169.909,30	0,00	161.000	0	186.018,15	0,00
330.313.00	Verbrauchsmaterialien	5.255,95		13.000		7.937,65	
330.314.00	Baulicher Unterhalt durch Dritte	24.073,20		32.000		48.966,20	
330.316.00	Mieten, Benützungskosten	399,30		1.000		702,15	
330.319.00	Beiträge, übriger Sachaufwand	140,00		500		140,00	
330.390.00	Interne Verrechnungen	140.040,85		114.500		128.272,15	
340	Sport	54.643,55	0,00	56.500	0	59.684,50	0,00
340.300.00	Hallenkommission	1.400,00		1.000		300,00	
340.311.00	Anschaffung von Mobilien und Geräten	0,00		0		5.756,05	
340.313.00	Verbrauchsmaterialien	9.637,10		10.500		8.666,65	
340.314.00	Baulicher Unterhalt durch Dritte	0,00		1.000		972,40	
340.316.00	Mieten, Benützungskosten	558,45		500		258,25	
340.365.00	Beiträge	21.352,00		21.500		21.448,00	
340.390.00	Interne Verrechnungen	21.696,00		22.000		22.283,15	
341	Schwimmbad	565.127,15	167.631,35	516.000	133.500	487.273,25	142.592,15
341.301.00	Löhne	27.455,75		29.500		23.196,70	
341.306.00	Dienstkleider	1.031,65		1.000		905,35	
341.309.00	Uebriger Personalaufwand	480,00		1.000		1.426,05	
341.310.00	Drucksachen, Inserate	709,00		1.000		532,35	
341.311.00	Anschaffung von Mobilien und Geräten	12.950,30		13.000		3.344,25	
341.312.00	Wasser, Energie	62.890,65		50.000		45.747,20	
341.313.00	Verbrauchsmaterialien	31.149,00		34.000		26.142,70	
341.314.00	Baulicher Unterhalt durch Dritte	63.994,85		58.500		69.096,30	
341.315.00	Unterhalt von Mobilien und Geräten	6.690,50		6.500		4.389,50	
341.316.00	Mieten, Benützungskosten	0,00		1.000		0,00	
341.317.00	Spesenentschädigungen	961,65		1.500		1.727,10	
341.318.01	Telefon, Versicherungen	5.632,50		7.500		4.641,15	
341.318.02	Dienstleistungen, Gebühren	61.024,95		52.500		39.817,15	
341.319.00	Beiträge, übriger Sachaufwand	820,00		1.000		720,00	
341.390.00	Interne Verrechnungen	286.813,80		255.000		263.403,85	
341.395.00	Anteil Soziallasten	2.522,55		3.000		2.183,60	
341.427.00	Miet- und Pachtzinsen		11.631,75		8.500		9.516,00
341.434.00	Eintrittsgebühren		122.105,75		95.000		101.928,05
341.436.00	Rückerstattungen		5.957,10		3.000		4.007,45
341.452.00	Benützungsabgeltung Schule		27.936,75		27.000		27.140,65
350	Übrige Freizeitgestaltung	53.074,15	0,00	75.000	0	74.120,50	0,00
350.311.00	Anschaffung von Mobilien und Geräten	0,00		2.000		0,00	
350.312.00	Wasser, Energie	6.205,40		6.500		5.531,70	
350.313.00	Verbrauchsmaterialien	4.779,55		7.000		4.085,60	
350.314.00	Baulicher Unterhalt durch Dritte	10.154,80		22.000		37.730,65	
350.316.00	Mieten, Benützungskosten	0,00		1.000		225,95	
350.318.00	Dienstleistungen	3.776,45		4.500		1.043,05	
350.390.00	Interne Verrechnungen	28.157,95		32.000		25.503,55	

LAUFENDE RECHNUNG 2006

KONTO	LAUFENDE RECHNUNG	RECHNUNG 2006		VORANSCHLAG 2006		RECHNUNG 2005	
		AUFWAND	ERTRAG	AUFWAND	ERTRAG	AUFWAND	ERTRAG
351	Skilager	0,00	0,00	1.500	0	0,00	0,00
351.317.00	Kosten Skilager	0,00		1.500		0,00	
352	Hirschenpark	26.012,75	8.451,00	9.000	7.000	13.890,65	13.701,00
352.300.00	Kommission	1.700,00		500		650,00	
352.301.00	Entschädigungen	8.530,00		4.500		3.950,00	
352.312.00	Wasser, Energie	191,70		200		279,55	
352.313.00	Verbrauchsmaterialien	10.445,20		2.500		5.627,95	
352.314.00	Baulicher Unterhalt durch Dritte	4.131,05		0		994,55	
352.316.00	Pachtzinsen	430,00		500		430,00	
352.317.00	Spesenentschädigungen	0,00		0		100,00	
352.318.00	Dienstleistungen	283,10		800		1.849,55	
352.395.00	Anteil Soziallasten	301,70		0		9,05	
352.435.00	Verkäufe		6.451,00		5.000		5.440,00
352.439.00	Uebrige Erträge		0,00		0		6.261,00
352.452.00	Beitrag Ortsbürgergemeinde		2.000,00		2.000		2.000,00
4	Gesundheit	1.110.778,30	2.969,85	1.104.000	3.000	1.171.198,45	3.061,10
400	Spitäler	986.983,65	0,00	1.008.000	0	1.019.915,30	0,00
400.361.00	Defizitbeitrag an Spitäler	847.200,00		928.000		921.425,80	
400.364.00	Defizitbeitrag an Spezialkliniken	139.783,65		80.000		98.489,50	
440	Krankenpflege	59.066,00	0,00	43.000	0	56.482,95	0,00
440.365.01	Beitrag an Spitex	55.000,00		35.000		50.000,00	
440.365.02	Beiträge an private Institutionen	2.793,10		3.000		2.745,40	
440.390.00	Interne Verrechnungen	1.272,90		5.000		3.737,55	
450	Krankheitsbekämpfung	5.762,70	0,00	1.500	0	35.976,00	0,00
450.318.00	Dienstleistungen	4.262,70		0		0,00	
450.364.00	Aarg. Verein für Suchtprobleme	0,00		0		34.476,00	
450.365.00	Beiträge an private Institutionen	1.500,00		1.500		1.500,00	
460	Schulgesundheitsdienst	55.046,80	2.969,85	48.500	3.000	56.471,75	3.061,10
460.301.00	Löhne	16.212,75		16.000		17.868,15	
460.309.00	Uebrigter Personalaufwand	139,40		500		203,00	
460.313.00	Verbrauchsmaterialien	7.067,35		7.000		5.441,10	
460.318.01	Schulzahnpflege	25.988,20		20.000		27.213,15	
460.318.02	Schulärztlicher Aufwand	4.312,55		3.500		4.304,00	
460.395.00	Anteil Soziallasten	1.326,55		1.500		1.442,35	
460.436.00	Elternbeiträge		2.324,00		2.500		2.583,00
460.452.00	Rückerstattungen von Gemeinden		217,00		0		86,80
460.461.00	Kantonsbeiträge		428,85		500		391,30
470	Lebensmittelkontrolle	3.919,15	0,00	3.000	0	2.352,45	0,00
470.301.00	Löhne Pilzkontrolle	3.080,00		2.000		1.940,00	
470.313.00	Verbrauchsmaterialien	0,00		300		0,00	
470.319.00	Beiträge, übriger Sachaufwand	600,00		200		260,00	
470.395.00	Anteil Soziallasten	239,15		500		152,45	
5	Soziale Wohlfahrt	3.193.452,10	1.722.330,95	2.596.500	1.621.000	4.338.975,25	1.723.953,95
500	Sozialversicherungen	72.194,50	13.465,50	139.500	13.000	1.552.137,75	13.234,50
500.301.00	Löhne AHV-Zweigstelle	51.559,30		52.000		53.332,85	
500.309.00	Uebrigter Personalaufwand	127,45		500		181,25	
500.310.00	Büromaterial, Drucksachen	657,45		500		716,60	
500.318.00	Telefongebühren	277,70		500		327,50	
500.361.00	Gemeindebeitrag an AHV/IV/EL	8.722,00		75.000		1.487.190,00	
500.395.00	Anteil Soziallasten	10.850,60		11.000		10.389,55	
500.451.00	Entschädigung des Kantons		13.465,50		13.000		13.234,50

LAUFENDE RECHNUNG 2006

KONTO	LAUFENDE RECHNUNG	RECHNUNG 2006		VORANSCHLAG 2006		RECHNUNG 2005	
		AUFWAND	ERTRAG	AUFWAND	ERTRAG	AUFWAND	ERTRAG
540	Jugend	99.320,50	0,00	99.500	0	99.369,05	0,00
540.352.00	Beitrag an Mütter- und Väterberatung	44.332,00		44.500		43.912,00	
540.365.01	Beitrag an Verein offene Jugendarbeit	46.037,00		46.000		45.338,00	
540.365.02	Uebrige Beiträge	8.951,50		9.000		8.831,80	
540.390.00	Interne Verrechnungen	0,00		0		1.287,25	
550	Invalidität	6.753,50	0,00	5.500	0	6.374,00	0,00
550.365.00	Beiträge an private Institutionen	6.753,50		5.500		6.374,00	
560	Sozialer Wohnungsbau	0,00	1.550,00	0	0	0,00	1.204,00
560.436.00	Rückerstattungen		1.550,00		0		1.204,00
570	Altersheime	1.000,00	0,00	1.000	0	1.000,00	0,00
570.319.00	Beitrag an Verein für Alterswohnheime	1.000,00		1.000		1.000,00	
580	Allgemeine Fürsorge	234.834,30	22.854,00	173.500	23.000	138.782,35	23.119,80
580.318.00	Beitrag an oekumenisches Alterstreffen	1.500,00		1.500		1.500,00	
580.352.01	Beitrag an Fachstelle für pers. Beratung	112.230,00		75.000		32.495,00	
580.352.02	Beitrag an Frauenberatungsstelle	15.960,00		16.000		15.808,00	
580.361.00	Beiträge an Kanton	68.065,15		50.000		50.460,00	
580.364.00	Zuschuss Verbilligung Alterswohnungen	5.417,00		7.500		2.405,00	
580.365.00	Uebrige Beiträge	11.569,40		8.000		8.556,90	
580.366.00	Beiträge für private Personen	2.655,75		0		7.108,45	
580.380.00	Einlage in Fonds	17.437,00		15.500		20.449,00	
580.427.00	Baurechtszins Alterswohnungen		22.854,00		23.000		22.854,00
580.435.00	Verkaufsaktionen		0,00		0		265,80
581	Sozialhilfe	2.251.199,05	1.534.886,00	1.730.000	1.440.000	2.040.264,35	1.530.624,95
581.351.00	Kostenersatz an Kanton	6.458,00		0		14.970,90	
581.352.00	Kostenersatz an Gemeinden	0,00		0		6.103,00	
581.361.00	Beiträge an Kanton	0,00		0		56.373,80	
581.366.01	Materielle Hilfe Schweizer/Ausländer	1.616.183,35		1.000.000		1.280.728,45	
581.366.02	Materielle Hilfe ZUG/Abkommen	61.820,60		100.000		77.748,05	
581.366.03	Materielle Hilfe Asylsuchende	566.737,10		630.000		604.340,15	
581.436.01	Rückerstattungen Schweizer/Ausländer		870.253,50		670.000		780.537,15
581.436.02	Rückerstattungen ZUG/Abkommen		17.111,80		20.000		39.545,90
581.436.03	Rückerstattungen Asylsuchende		7.327,50		1.000		11.985,00
581.450.00	Kostenersatz durch den Bund		559.409,60		629.000		592.355,15
581.451.00	Kostenersatz durch den Kanton		24.139,80		80.000		37.250,45
581.452.00	Kostenersatz durch Gemeinden		2.424,80		0		22.703,30
581.461.00	Kantonsbeiträge		54.219,00		40.000		46.248,00
582	Sozialdienst	528.150,25	149.575,45	446.500	145.000	491.047,75	155.770,70
582.301.00	Löhne	169.672,20		125.500		144.108,35	
582.309.00	Uebrigter Personalaufwand	7.285,85		5.000		10.035,40	
582.310.00	Büromaterial, Drucksachen	2.091,80		1.000		1.646,15	
582.317.00	Spesenentschädigungen	12.797,35		500		336,75	
582.318.01	Telefongebühren	964,00		1.500		1.180,10	
582.318.02	Dienstleistungen, Honorare	30.445,70		3.000		25.718,95	
582	Sozialdienst						
582.366.01	Alimentenbevorschussungen	237.006,55		270.000		277.077,10	
582.366.02	Elternschaftsbeihilfe	39.865,25		15.000		6.115,30	
582.390.00	Interne Verrechnungen	1.601,30		3.500		618,10	
582.395.00	Anteil Soziallasten	26.420,25		21.500		24.211,55	
582.436.00	Rückerstattungen		134.787,45		125.000		136.629,90
582.461.00	Kantonsbeiträge		14.788,00		20.000		19.140,80
590	Hilfsaktionen	0,00	0,00	1.000	0	10.000,00	0,00
590.365.00	Unterstützungsbeiträge	0,00		1.000		10.000,00	

LAUFENDE RECHNUNG 2006

KONTO	LAUFENDE RECHNUNG	RECHNUNG 2006		VORANSCHLAG 2006		RECHNUNG 2005	
		AUFWAND	ERTRAG	AUFWAND	ERTRAG	AUFWAND	ERTRAG
6	Verkehr	1.992.588,55	81.597,90	1.961.500	65.000	1.708.972,10	75.453,20
610	Kantonsstrassen	20.357,90	0,00	24.500	0	21.190,70	0,00
610.318.00	Abwassergebühr Strassenentwässerung	20.357,90		20.500		20.357,90	
610.361.00	Beiträge an Kanton	0,00		4.000		832,80	
620	Gemeindestrassen	1.137.029,60	36.607,90	1.122.000	30.000	1.053.023,65	32.273,20
620.311.00	Anschaffung von Mobilien	0,00		0		4.304,00	
620.312.00	Energie Strassenbeleuchtung	74.704,15		87.000		75.506,10	
620.313.00	Verbrauchsmaterialien	62.435,50		67.500		79.335,55	
620.314.00	Baulicher Unterhalt durch Dritte	216.609,35		170.000		180.932,05	
620.316.00	Mieten, Benützungskosten	1.948,25		1.000		3.038,10	
620.318.01	Abwassergebühr Strassenentwässerung	123.395,70		123.500		121.674,10	
620.318.02	Dienstleistungen	70.584,95		67.000		15.771,55	
620.319.00	Beiträge, übriger Sachaufwand	2.371,10		10.500		14.483,45	
620.390.00	Interne Verrechnungen	584.980,60		595.500		557.978,75	
620.427.00	Parkgebühren		30.120,00		25.000		28.130,00
620.436.00	Rückerstattungen		6.487,90		5.000		4.143,20
640	Bundesbahnen	34.000,00	42.810,00	34.000	34.000	29.810,00	42.210,00
640.318.00	SBB-Generalabonnemente	34.000,00		34.000		29.810,00	
640.434.00	Benützung SBB-Generalabonnemente		42.810,00		34.000		42.210,00
650	Regionalverkehr	801.201,05	2.180,00	781.000	1.000	604.947,75	970,00
650.361.00	Beiträge an öffentlichen Verkehr	463.264,00		464.000		282.236,00	
650.366.00	Tarifverbund TNW, Buslinien	337.937,05		317.000		322.711,75	
650.436.00	Rückerstattungen		2.180,00		1.000		970,00
7	Umwelt, Raumordnung	5.467.852,25	4.208.199,35	5.567.000	4.123.500	5.488.605,75	4.110.191,85
700	Wasser	283.807,05	0,00	275.500	0	289.611,45	0,00
700.312.00	Wasser für öffentliche Brunnen	116.736,00		117.000		102.144,00	
700.313.00	Verbrauchsmaterialien	1.103,60		3.500		1.278,60	
700.314.00	Baulicher Unterhalt durch Dritte	11.000,00		0		22.486,65	
700.318.00	Abwassergebühr	148.488,00		148.500		158.172,00	
700.390.00	Interne Verrechnungen	6.479,45		6.500		5.530,20	
701	Wasserversorgung	1.412.559,25	1.412.559,25	1.355.000	1.355.000	1.211.408,70	1.211.408,70
701.301.00	Löhne	209.287,30		209.000		200.167,25	
701.306.00	Dienstkleider	904,05		2.000		2.091,35	
701.309.00	Uebriger Personalaufwand	2.484,90		3.000		2.186,25	
701.310.00	Büromaterial, Drucksachen	1.241,70		1.500		1.510,55	
701.311.00	Anschaffung Mobilien, Wasserzähler	32.425,85		34.000		37.333,90	
701.312.00	Wasser, Energie, Heizmaterialien	52.708,25		67.500		52.121,10	
701.313.00	Verbrauchsmaterialien	47.138,70		45.000		36.840,10	
701.314.00	Baulicher Unterhalt durch Dritte	499.842,05		306.000		198.900,85	
701.315.01	Unterhalt Mobilien, Wasserzähler	5.475,30		2.500		2.852,10	
701.315.02	Fahrzeugunterhalt	5.371,00		5.000		5.297,80	
701.317.00	Spesenentschädigungen	585,00		500		367,50	
701.318.01	Telefon, Porti	6.819,95		6.000		6.553,00	
701.318.02	Versicherungen	8.751,65		9.000		7.791,10	
701.318.03	Dienstleistungen, Honorare, Gebühren	83.411,85		87.000		111.229,35	
701.318.04	Grundwassernutzungsgebühren	35.520,00		36.000		35.520,00	
701.318.05	Kürzung Vorsteuer MWST	9.997,85		10.000		11.742,30	
701.319.00	Beiträge, übriger Sachaufwand	130,45		500		190,00	
701.329.00	Vorschussverzinsung	8.460,70		10.000		21.327,15	
701.330.00	Abschreibungen	15.127,40		0		0,00	
701.331.00	Vorgeschiedene Vorschussabtragung	109.623,00		115.000		62.503,00	
701.332.00	Zusätzliche Vorschussabtragung	164.137,45		297.000		308.063,80	
701	Wasserversorgung						
701.352.00	Verwaltungsentschädigung	44.500,00		44.500		44.500,00	
701.390.00	Interne Verrechnungen	24.553,55		20.000		21.883,25	

LAUFENDE RECHNUNG 2006

KONTO	LAUFENDE RECHNUNG	RECHNUNG 2006		VORANSCHLAG 2006		RECHNUNG 2005	
		AUFWAND	ERTRAG	AUFWAND	ERTRAG	AUFWAND	ERTRAG
701.395.00	Anteil Soziallasten	44.061,30		44.000		40.437,00	
701.427.00	Miet- und Pachtzinsen		8.150,00		8.150		8.150,00
701.434.01	Wasserzinsen		1.038.578,60		996.000		824.176,00
701.434.02	Wasserverbrauch öffentliche Brunnen		114.000,00		114.000		99.750,00
701.434.03	Arbeits- und Materialerlöse		16.904,45		10.000		4.959,25
701.436.00	Rückerstattungen		560,00		1.650		33.335,45
701.452.01	Hydrantenentschädigung		185.200,00		185.200		184.000,00
701.452.02	Beiträge von Gemeinden		49.166,20		40.000		42.142,00
701.461.00	Beiträge aus Löschfonds		0,00		0		14.896,00
711	Abwasserbeseitigung	2.038.064,95	2.038.064,95	2.034.500	2.034.500	2.204.012,15	2.204.012,15
711.312.00	Wasser, Energie	156,00		500		156,55	
711.313.00	Verbrauchsmaterialien	0,00		1.000		121,80	
711.314.00	Baulicher Unterhalt durch Dritte	71.411,95		205.000		153.156,05	
711.318.00	Dienstleistungen, Honorare	23.281,85		35.000		109.023,55	
711.330.00	Abschreibungen	37.818,45		0		0,00	
711.352.01	Verwaltungsentschädigung	66.000,00		66.000		66.000,00	
711.352.02	Betriebsbeitrag an Abwasserverband	987.600,00		987.600		987.600,00	
711.380.00	Einlage in Erneuerungsfonds	823.820,25		713.400		863.818,00	
711.390.00	Interne Verrechnungen	27.976,45		26.000		24.136,20	
711.429.00	Verpflichtungsverzinsung		58.527,70		61.000		48.581,90
711.434.01	Abwasserbenützungsgebühren		1.845.937,25		1.840.000		2.023.430,25
711.434.02	Gebühren Strassenentwässerung		133.600,00		133.500		132.000,00
720	Abfall	497.739,30	0,00	539.000	0	464.516,25	0,00
720.363.00	Zuschuss an Abfallbewirtschaftung	497.739,30		539.000		464.516,25	
721	Abfallbewirtschaftung	574.798,25	574.798,25	604.000	604.000	550.704,30	550.704,30
721.300.00	Entsorgungskommission	250,00		0		350,00	
721.311.00	Anschaffung von Mobilien	1.133,05		2.500		1.717,30	
721.313.00	Verbrauchsmaterialien	5.263,20		5.000		4.596,95	
721.314.00	Unterhaltsarbeiten durch Dritte	0,00		4.500		1.725,10	
721.316.00	Mieten, Benützungskosten	2.000,00		2.000		1.288,95	
721.318.01	Sperrgut, Transport	21.086,65		19.500		20.414,15	
721.318.02	Sperrgut, Verwertung	15.452,85		19.000		15.477,45	
721.318.03	Grüngut, Transport	79.224,45		84.000		84.130,75	
721.318.04	Grüngut, Verwertung	270.803,75		295.000		259.161,35	
721.318.10	Uebrige Abfallarten	0,00		5.000		364,85	
721.318.21	Versicherung, Gebühren	239,50		500		116,10	
721.390.00	Interne Verrechnungen	179.344,80		167.000		161.361,35	
721.434.00	Benützungsgebühren		7.188,95		10.000		7.718,05
721.436.00	Rückerstattungen		0,00		0		10.400,00
721.452.00	Rückerstattungen Gemeindeverband		69.870,00		55.000		68.070,00
721.462.00	Zuschuss der Gemeinde		497.739,30		539.000		464.516,25
740	Friedhof, Bestattungen	389.638,40	122.091,55	436.000	50.000	484.613,20	96.433,50
740.301.00	Löhne	177.126,45		177.000		173.566,15	
740.306.00	Dienstkleider	2.136,30		3.000		3.214,80	
740.309.00	Uebriger Personalaufwand	1.000,00		1.500		99,90	
740.311.00	Anschaffung von Mobilien und Geräten	1.368,80		2.000		995,00	
740.312.00	Wasser, Energie	6.393,50		8.500		6.074,25	
740.313.00	Verbrauchsmaterialien	10.509,05		14.000		7.958,80	
740.314.00	Unterhaltsarbeiten durch Dritte	28.610,40		51.000		52.573,85	
740.315.00	Unterhalt von Mobilien und Geräten	8.288,60		5.000		3.887,40	
740.318.01	Bestattungs- und Kremationskosten	81.000,70		85.000		115.244,25	
740.318.02	Dienstleistungen, Versicherungen	11.447,85		20.000		23.945,25	
740.366.00	Beiträge an Private	5.594,50		1.000		19.670,00	
740.390.00	Interne Verrechnungen	20.105,45		32.500		44.249,25	
740.395.00	Anteil Soziallasten	36.056,80		35.500		33.134,30	
740.434.00	Grabplatzgebühren		6.600,00		10.000		7.000,00
740.436.00	Rückerstattungen		4.040,00		5.000		6.000,00
740.469.00	Grabunterhaltsgebühren		37.075,00		35.000		8.580,00
740.490.00	Interne Verrechnungen		74.376,55		0		74.853,50

LAUFENDE RECHNUNG 2006

KONTO	LAUFENDE RECHNUNG	RECHNUNG 2006		VORANSCHLAG 2006		RECHNUNG 2005	
		AUFWAND	ERTRAG	AUFWAND	ERTRAG	AUFWAND	ERTRAG
750	Gewässerverbauung	55.151,30	11.730,50	60.500	15.000	45.395,15	13.621,55
750.313.00	Verbrauchsmaterialien	1.782,50		3.000		25,60	
750.314.00	Baulicher Unterhalt durch Dritte	32.541,85		40.000		37.733,85	
750.361.00	Beiträge an Kanton	0,00		1.000		234,00	
750.390.00	Interne Verrechnungen	20.826,95		16.500		7.401,70	
750.461.00	Kantonsbeiträge		11.730,50		15.000		13.621,55
770	Naturschutz	96.521,75	25.827,70	130.500	50.000	100.065,75	25.891,35
770.300.00	Kommissionen	1.900,00		3.000		1.950,00	
770.314.00	Baulicher Unterhalt durch Dritte	85.496,95		127.000		97.775,75	
770.318.00	Dienstleistungen, Honorare	8.824,80		0		0,00	
770.319.00	Beiträge, übriger Sachaufwand	300,00		500		340,00	
770.460.00	Bundesbeiträge		926,20		15.000		16.789,85
770.461.00	Kantonsbeiträge		24.901,50		35.000		9.101,50
780	Übriger Umweltschutz	55.345,05	23.127,15	70.000	15.000	55.097,25	8.120,30
780.311.00	Anschaffung von Mobilien und Geräten	1.473,00		2.500		152,70	
780.312.00	Wasser, Energie	1.153,85		2.500		1.149,40	
780.313.00	Verbrauchsmaterialien	3.769,20		5.000		6.447,90	
780.314.00	Baulicher Unterhalt durch Dritte	1.376,10		500		631,60	
780.318.01	Kadaverbeseitigung	7.531,10		16.000		4.979,95	
780.318.02	Gebühren, übrige Dienstleistungen	415,20		1.500		963,05	
780.319.00	Beiträge, übriger Sachaufwand	100,00		1.000		330,10	
780.390.00	Interne Verrechnungen	39.526,60		41.000		40.442,55	
780.434.00	Gebühren Kadaverbeseitigung		6.575,00		7.500		4.789,80
780.452.00	Beiträge von Gemeinden		9.690,00		0		2.965,00
780.461.00	Kantonsbeiträge		6.862,15		0		365,50
780.462.00	Beiträge von Gemeinden		0,00		7.500		0,00
790	Raumordnung	64.226,95	0,00	62.000	0	83.181,55	0,00
790.318.00	Planungen, Honorare	41.613,85		39.000		60.955,25	
790.319.00	Beiträge, übriger Sachaufwand	170,60		500		168,80	
790.362.00	Beiträge an Regionalplanung	22.442,50		22.500		22.057,50	
8	Volkswirtschaft	276.030,20	388.953,80	181.500	376.500	209.454,50	329.947,45
800	Landwirtschaft	24.000,30	0,00	13.500	0	14.932,15	0,00
800.300.00	Landwirtschaftskommission	0,00		0		1.275,00	
800.301.00	Ackerbauleiter, Mäusefang	8.249,45		9.000		8.042,45	
800.317.00	Spesenentschädigungen	598,25		1.000		667,30	
800.366.00	Beiträge an Bienenhaltung	3.720,00		3.000		3.420,00	
800.390.00	Interne Verrechnungen	10.847,20		0		965,45	
800.395.00	Anteil Soziallasten	585,40		500		561,95	
810	Wald	25.000,00	0,00	25.000	0	40.160,00	0,00
810.352.00	Beitrag an Waldwegunterhalt	25.000,00		25.000		25.000,00	
810.361.00	Beiträge an Kanton	0,00		0		15.160,00	
820	Jagd, Fischerei	20.023,10	35.242,45	24.000	39.000	18.751,95	33.571,30
820.301.00	Löhne	530,00		1.000		930,00	
820.351.00	Entschädigungen an Kanton	5.339,00		4.000		2.488,00	
820.352.00	Entschädigungen an Gemeinden	10.090,10		15.000		11.269,95	
820.361.00	Beitrag in kantonale Wildschadenkasse	4.064,00		4.000		4.064,00	
820.410.00	Jagdpachtzinsen		20.408,80		20.500		20.408,80
820.461.00	Beiträge aus Wildschadenkasse		14.833,65		18.500		13.162,50
830	Kommunale Werbung	75.312,95	0,00	11.000	0	20.503,75	0,00
830.310.00	Drucksachen	1.135,20		1.000		1.779,70	
830.311.00	Anschaffungen von Mobilien	340,00		2.500		5.231,05	
830.314.00	Baulicher Unterhalt durch Dritte	1.964,60		500		4.208,15	
830.316.00	Mieten, Benützungsgebühren	3.764,50		2.500		2.796,95	
830.318.00	Dienstleistungen, Honorare	28.034,10		3.000		3.874,30	
830.319.00	Beiträge, übriger Sachaufwand	200,00		500		200,00	
830.390.00	Interne Verrechnungen	39.874,55		1.000		2.413,60	

LAUFENDE RECHNUNG 2006

KONTO	LAUFENDE RECHNUNG	RECHNUNG 2006		VORANSCHLAG 2006		RECHNUNG 2005	
		AUFWAND	ERTRAG	AUFWAND	ERTRAG	AUFWAND	ERTRAG
840	Industrie, Gewerbe, Handel	0,00	0,00	0	0	30.767,65	800,50
840.318.00	Dienstleistungen, Gebühren	0,00		0		2.352,30	
840.390.00	Interne Verrechnungen	0,00		0		28.415,35	
840.436.00	Rückerstattungen		0,00		0		800,50
860	Energie	0,00	222.017,50	500	230.000	300,00	211.536,65
860.319.00	Beiträge, übriger Sachaufwand	0,00		500		300,00	
860.412.00	Konzessionsgebühren AEW		222.017,50		230.000		211.536,65
864	Wärmeverbund Möhlin	131.693,85	131.693,85	107.500	107.500	84.039,00	84.039,00
864.314.00	Baulicher Unterhalt	72.757,70		20.000		45.712,45	
864.318.00	Dienstleistungen	7.429,65		15.000		24.842,20	
864.380.00	Einlage in Erneuerungsfonds	51.506,50		72.500		13.484,35	
864.429.00	Verpflichtungsverzinsung		8.601,40		7.500		5.920,25
864.469.00	Betriebskostenüberschüsse		123.092,45		100.000		78.118,75
9	Finanzen, Steuern	9.823.264,55	27.435.457,90	8.547.000	25.783.500	9.483.385,35	26.387.759,50
900	Gemeindesteuern	152.507,55	22.793.996,95	100.000	21.210.000	163.522,95	21.720.969,50
900.330.00	Abschreibungen, Steuerverluste	152.507,55		100.000		163.522,95	
900.400.01	Einkommens- und Vermögenssteuern		19.463.289,45		18.500.000		18.358.052,90
900.400.02	Quellensteuern		1.334.775,40		1.100.000		1.083.971,50
900.401.00	Aktiensteuern		1.976.621,30		1.600.000		2.256.109,85
900.439.00	Eingang abgeschriebener Steuern		19.310,80		10.000		22.835,25
905	Andere Steuern	0,00	370.973,55	0	447.000	0,00	571.944,25
905.400.00	Nachsteuern und Bussen		17.355,35		0		33.115,80
905.403.00	Grundstückgewinnsteuern		286.004,50		300.000		381.158,00
905.405.00	Erbschafts- und Schenkungssteuern		20.503,70		100.000		111.690,45
905.406.00	Hundesteuern		47.110,00		47.000		45.980,00
940	Kapitaldienst	1.639.169,60	178.603,20	1.818.000	100.000	1.896.257,65	144.858,20
940.318.00	Bank- und Postgebühren	6.979,95		8.000		6.427,50	
940.319.00	Mitgliederbeiträge	400,00		500		400,00	
940.321.01	Kontokorrentzinsen Gemeinden	63.344,80		63.000		57.403,30	
940.321.02	Kontokorrentzinsen Banken	0,00		15.000		0,00	
940.322.00	Zinsen langfristige Schulden	1.405.797,15		1.545.000		1.675.697,50	
940.323.00	Zinsen für Sonderrechnungen	1.435,60		1.500		1.338,40	
940.329.01	Skonti, Vergütungszinsen	80.636,75		100.000		85.628,75	
940.329.02	Verpflichtungsverzinsungen	67.129,10		68.500		54.502,15	
940.351.00	Post- und Bankkosten Servicelösung	13.446,25		16.500		14.860,05	
940.420.00	Kontokorrentzinsen		19.161,70		35.000		33.703,15
940.421.01	Verzugszinsen		77.850,15		55.000		59.109,15
940.421.02	Aktivzinsen aus Guthaben		73.130,65		0		30.718,75
940.429.00	Vorschussverzinsungen		8.460,70		10.000		21.327,15
942	Liegenschaften Finanzvermögen	58.171,00	105.523,45	94.000	107.500	73.429,85	107.688,50
942.312.00	Wasser, Energie, Heizmaterialien	9.220,80		6.000		4.280,50	
942.313.00	Verbrauchsmaterialien	152,15		1.500		92,65	
942.314.00	Baulicher Unterhalt durch Dritte	43.258,20		80.000		66.261,50	
942.315.00	Unterhalt von Mobilien und Geräten	0,00		1.000		0,00	
942.318.00	Dienstleistungen, Versicherungen	3.518,70		4.500		1.942,85	
942.330.00	Abschreibungen	125,05		0		0,00	
942.390.00	Interne Verrechnungen	1.896,10		1.000		852,35	
942.423.01	Miet- und Pachtzinsen		87.290,00		92.500		92.332,50
942.423.02	Baurechtszinsen		12.642,00		12.500		12.570,00
942.436.00	Rückerstattungen		5.591,45		2.500		2.786,00
950	Schulgelder	528.800,00	1.005.316,00	515.000	980.000	513.835,00	988.146,00
950.390.00	Anteil Betriebskosten	528.800,00		515.000		513.835,00	
950.452.00	Schulgelder von Gemeinden		1.005.316,00		980.000		988.146,00

LAUFENDE RECHNUNG 2006

KONTO	LAUFENDE RECHNUNG	RECHNUNG 2006		VORANSCHLAG 2006		RECHNUNG 2005	
		AUFWAND	ERTRAG	AUFWAND	ERTRAG	AUFWAND	ERTRAG
990	Abschreibungen	4.463.571,65	0,00	3.081.000	0	3.982.186,85	0,00
990.331.00	Vorgeschriebene Abschreibungen	2.822.410,00		3.081.000		2.985.394,00	
990.332.00	Zusätzliche Abschreibungen	1.641.161,65		0		996.792,85	
991	Allgemeine Personalkosten	1.170.934,30	1.170.934,30	1.173.000	1.173.000	1.202.376,15	1.202.376,15
991.303.00	Sozialversicherungsbeiträge	404.734,10		412.500		469.380,15	
991.304.00	Personalversicherungsbeiträge	605.275,40		595.000		573.948,30	
991.305.00	Unfall- und Krankenversicherungsbeiträge	160.924,80		165.500		153.254,10	
991.309.00	Uebrigere Personalaufwand	0,00		0		5.793,60	
991.436.00	Rückerstattungen		0,00		0		5.793,60
991.452.00	Entschädigungen für Soziallasten		14.783,45		16.000		13.697,50
991.495.00	Aufteilung Soziallasten		1.156.150,85		1.157.000		1.182.885,05
992	Werkhof	1.810.110,45	1.810.110,45	1.766.000	1.766.000	1.651.776,90	1.651.776,90
992.301.00	Löhne	1.298.703,20		1.285.000		1.224.257,40	
992.306.00	Dienstkleider	11.064,25		10.000		9.956,55	
992.309.00	Uebrigere Personalaufwand	13.023,65		9.000		13.572,70	
992.310.00	Büromaterial, Drucksachen	3.833,25		3.000		2.888,10	
992.311.00	Anschaffung von Mobilien und Geräten	5.852,40		6.000		7.555,20	
992.312.00	Wasser, Energie, Heizmaterialien	31.322,55		24.000		29.144,45	
992.313.01	Verbrauchsmaterialien	18.520,60		16.500		16.782,90	
992.313.02	Fahrzeugbetriebskosten	28.266,30		26.000		27.495,05	
992.314.00	Baulicher Unterhalt durch Dritte	44.222,70		32.500		18.022,60	
992.315.01	Unterhalt von Mobilien und Geräten	22.700,75		25.000		14.293,20	
992.315.02	Fahrzeugunterhalt	40.461,70		38.000		42.407,80	
992.317.00	Spesenentschädigungen	1.609,55		1.500		1.363,10	
992.318.01	Telefongebühren, Porti	2.250,70		2.000		2.302,20	
992.318.02	Haftpflicht- und Sachversicherungen	14.768,80		14.000		12.347,95	
992.318.03	Uebrigere Dienstleistungen, Gebühren	34.394,30		40.000		16.503,90	
992.319.00	Beiträge, übriger Sachaufwand	2.510,90		500		731,20	
992.395.00	Anteil Soziallasten	236.604,85		233.000		212.152,60	
992.434.00	Arbeits- und Materialerlöse		8.081,50		10.000		9.555,85
992.436.00	Rückerstattungen		20.582,85		15.000		30.737,25
992.452.00	Rückerstattungen von Gemeinden		2.204,15		6.500		3.867,65
992.490.00	Interne Verrechnungen		1.779.241,95		1.734.500		1.607.616,15

ZUSAMMENZUG INVESTITIONSRECHNUNG 2006

INVESTITIONSRECHNUNG	RECHNUNG 2006		VORANSCHLAG 2006		KREDIT	
	AUSGABEN	EINNAHMEN	AUSGABEN	EINNAHMEN	BIS 2005	AB 2007
TOTAL	10.432.720,50	10.432.720,50	7.064.100	7.064.100	2.704.857,25	5.910.000,00
0 Allgemeine Verwaltung	124.199,25	0,00	150.000	0	0,00	0
2 Bildung	2.420.685,70	0,00	2.100.000	0	1.278.361,50	0
3 Kultur, Freizeit	354.472,15	15.000,00	500.000	0	1.671,20	955.000
5 Soziale Wohlfahrt	95.100,00	0,00	95.100	0	95.100,00	285.000
6 Verkehr	2.504.416,10	99.248,60	1.320.000	100.000	175.361,65	1.830.000
7 Umwelt, Raumordnung	1.206.002,30	3.613.596,40	1.489.000	1.310.000	1.154.362,90	2.840.000
8 Volkswirtschaft	0,00	0,00	0	0	0,00	0
9 Finanzen	3.727.845,00	6.704.875,50	1.410.000	5.654.100		

INVESTITIONSRECHNUNG 2006

KONTO	INVESTITIONSRECHNUNG	RECHNUNG 2006		VORANSCHLAG 2006		KREDIT	
		AUSGABEN	EINNAHMEN	AUSGABEN	EINNAHMEN	BIS 2005	AB 2007
0	Allgemeine Verwaltung	124.199,25	0,00	150.000	0		
090	Verwaltungsliegenschaften	124.199,25	0,00	150.000	0		
090.506.01	Neue Telefonzentrale Budgetkredit	124.199,25		150.000			
2	Bildung	2.420.685,70	0,00	2.100.000	0	1.278.361,50	
200	Kindergarten	919.910,60	0,00	1.100.000	0	1.085.111,95	
200.503.05	Sanierung Kindergarten Fröschmatt Fr. 450'000 GV 18.06.2004	4.820,90		0		474.728,40	
200.503.06	Projekt Kindergarten Breiti Fr. 92'000 GV 09.12.2004	0,00		0		62.387,55	
200.503.10	Neubau Kindergarten Breiti Fr. 1'500'000 GV 24.06.2005	915.089,70		1.100.000		547.996,00	
213	Schulanlagen	1.500.775,10	0,00	1.000.000	0	193.249,55	
213.503.07	Projekt Sanierung Schulhaus Obermatt Fr. 120'000 GV 09.12.2004	0,00		0		53.979,70	
213.503.09	Sanierung altes Schulhaus Obermatt Fr. 1'500'000 GV 24.06.2005	1.246.908,65		1.000.000		139.269,85	
213.503.11	Pausenplatz altes Schulhaus Obermatt Fr. 300'000 GV 22.06.2006	253.866,45		0		0,00	
3	Kultur, Freizeit	354.472,15	15.000,00	500.000	0	1.671,20	955.000
340	Sport	250,00	15.000,00	0	0	0,00	50.000
340.501.09	Erweiterung Sportanlage Steinli Fr. 50'000 GV 07.12.2006	250,00		0		0,00	50.000
340.625.02	Tennisclub		10.000,00			0	
340.625.04	Beachvolley-Club		5.000,00			0	
341	Schwimmbad	354.222,15	0,00	500.000	0	1.671,20	905.000
341.503.03	Technische Sanierung Schwimmbad Fr. 1'100'000 GV 18.06.2004/07.12.2006	250.913,15		500.000		0,00	850.000
341.503.04	Ersatz Muldenrutschbahn Schwimmbad Fr. 160'000 GV 18.06.2004	103.309,00		0		1.671,20	55.000
5	Soziale Wohlfahrt	95.100,00	0,00	95.100	0	95.100,00	285.000
550	Invalidität	95.100,00	0,00	95.100	0	95.100,00	285.000
550.564.02	Werkstätte MBF Stein Fr. 475'500 GV 09.12.2004	95.100,00		95.100		95.100,00	285.000
6	Verkehr	2.504.416,10	99.248,60	1.320.000	100.000	175.361,65	1.830.000
610	Kantonsstrassen	1.310.771,45	0,00	700.000	0	102.586,40	1.830.000
610.501.02	Projekt Ausbau Hauptstrasse Fr. 40'000 GV 13.12.2002	0,00		0		83.554,85	
610.501.07	Hauptstrasse K495 1. Etappe Fr. 1'700'000 GV 09.12.2005	936.753,45		700.000		19.031,55	745.000
610.501.08	Hauptstrasse K495 2. Etappe Fr. 1'460'000 GV 22.06.2006	374.018,00		0		0,00	1.085.000
620	Gemeindestrassen	815.886,85	99.248,60	620.000	100.000	71.710,85	0
620.501.01	Strassensanierungen Budgetkredit	447.043,90		420.000			
620.501.02	Ausbau Aeschemerbündtenweg Budgetkredit	199.248,60		200.000			
620.506.01	Ersatzbeschaffung Fahrzeuge Werkhof Budgetkredit	169.594,35		0			
620.581.01	Verkehrsrichtplan Fr. 70'000 GV 13.06.2003	0,00		0		71.710,85	

INVESTITIONSRECHNUNG 2006

KONTO	INVESTITIONSRECHNUNG	RECHNUNG 2006		VORANSCHLAG 2006		KREDIT	
		AUSGABEN	EINNAHMEN	AUSGABEN	EINNAHMEN	BIS 2005	AB 2007
620.610.02	Ausbau Aeschmerbündtenweg Budgetkredit		99.248,60		100.000		
640	Bundesbahnen	377.757,80	0,00	0	0	1.064,40	0
640.501.03	Lärmschutzwände SBB Fr. 450'000 GV 11.12.2003	377.757,80		0		1.064,40	
7	Umwelt, Raumordnung	1.206.002,30	3.613.596,40	1.489.000	1.310.000	1.154.362,90	2.840.000
701	Wasserversorgung	981.179,25	139.405,20	870.000	0	963.089,35	1.490.000
701.501.02	Auswechslung Wasserleitungen Fr. 1'260'000 GV 22.06.2000	131.677,00		270.000		908.188,05	220.000
701.501.03	Projektierung Ausbau Wasserversorgung Fr. 50'000 GV 24.06.2005	0,00		0		54.901,30	
701.501.04	Erweiterung Wasserversorgung Fr. 2'000'000 GV 09.12.2005	829.383,30		600.000			1.170.000
701.501.05	Ersatz Wasserleitung Aeschengasse Fr. 120'000 GV 22.06.2006	20.118,95		0			100.000
701.661.04	Kantonsbeitrag Erweiterung Wasserversorgung		139.405,20		0		
710	Abwasser	0,00	2.749.337,00	0	900.000		
710.611.01	Anschlussbeiträge Abwasser Budgetkredit		2.749.337,00		900.000		
711	Abwasserbeseitigung	3.428,00	450.959,15	269.000	60.000	191.273,55	1.350.000
711.562.03	Mischwasserbehandlungsanlage Fr. 1'350'000 GV 09.12.2004	0,00		144.000		0,00	1.350.000
711.581.02	Generelles Entwässerungsprojekt GEP Fr. 462'000 GV 12.12.2001	3.428,00		125.000		191.273,55	0
711.660.02	Bundesbeitrag GEP Fr. 462'000 GV 12.12.2001		277.426,60		0	0,00	
711.661.02	Kantonsbeitrag GEP Fr. 462'000 GV 12.12.2001		173.532,55		0	0,00	
711.662.02	Generelles Entwässerungsprojekt GEP Fr. 462'000 GV 12.12.2001		0,00		60.000		
740	Friedhof	221.395,05	221.395,05	350.000	350.000		
740.501.01	Erweiterung horizontale Urnenwände Budgetkredit	221.395,05		350.000			
740.669.01	Legat Gut-Schniderlin Budgetkredit		221.395,05		350.000		
790	Raumordnung	0,00	52.500,00	0	0		
790.660.00	Bundesbeiträge		16.500,00		0		
790.661.00	Kantonsbeiträge		36.000,00		0		
8	Volkswirtschaft	0,00	0,00	0	0		
864	Wärmeverbund Möhlin	0,00	0,00	0	0		
864.611.01	Anschlussbeiträge Budgetkredit		0,00		0		
9	Finanzen	3.727.845,00	6.704.875,50	1.410.000	5.654.100		
999	Abschluss	3.727.845,00	6.704.875,50	1.410.000	5.654.100		
999.590.01	Passivierte Einnahmen Einwohnergemeinde	3.137.480,65		1.350.000			
999.590.02	Passivierte Einnahmen Wasserversorgung	139.405,20		0			
999.590.03	Passivierte Einnahmen Wärmeverbund	0,00		0			
999.590.04	Passivierte Einnahmen Abwasserbeseitigung	450.959,15		60.000			
999.690.01	Aktivierete Ausgaben Einwohnergemeinde		5.720.268,25		4.515.100		
999.690.02	Aktivierete Ausgaben Wasserversorgung		981.179,25		870.000		
999.690.04	Aktivierete Ausgaben Abwasserbeseitigung		3.428,00		269.000		

ARTENGLIEDERUNG 2006 LAUFENDE RECHNUNG

KONTO	LAUFENDE RECHNUNG	RECHNUNG 2006	VORANSCHLAG 2006	RECHNUNG 2005
3	AUFWAND	37.573.929,15	35.280.000	35.767.111,00
30	Personalaufwand	8.167.420,85	8.006.500	8.884.936,70
300	Behörden, Kommissionen	303.312,55	308.500	287.079,80
301	Löhne des Verwaltungs- und Betriebspersonals	5.869.762,05	5.674.500	5.489.319,60
302	Löhne der Lehrkräfte	699.107,90	750.000	1.802.063,65
303	Sozialversicherungsbeiträge	404.734,10	412.500	469.380,15
304	Personenversicherungsbeiträge	605.275,40	595.000	573.948,30
305	Unfall- und Krankenversicherungsbeiträge	164.975,30	169.500	156.610,70
306	Dienstkleider, Wohn- und Verpflegungszulagen	20.108,95	22.000	22.059,70
309	Übriger Personalaufwand	100.144,60	74.500	84.474,80
31	Sachaufwand	6.515.849,70	6.496.500	6.296.678,85
310	Büro- und Schulmaterialien, Drucksachen	654.982,80	675.000	696.186,45
311	Anschaffung Mobilien	377.256,15	354.000	354.833,10
312	Wasser, Energie, Heizmaterialien	779.518,10	763.200	707.018,75
313	Verbrauchsmaterialien	400.117,10	386.700	375.076,55
314	Baulicher Unterhalt durch Dritte	1.667.568,35	1.625.000	1.505.484,30
315	Übriger Unterhalt durch Dritte	205.203,60	237.500	201.228,35
316	Mieten, Pachten, Benützungskosten	133.078,35	175.800	134.181,55
317	Spesenentschädigungen	247.388,75	212.000	262.486,50
318	Dienstleistungen, Honorare	2.030.611,90	2.036.800	2.024.989,25
319	Übriger Sachaufwand	20.124,60	30.500	35.194,05
32	Passivzinsen	1.626.804,10	1.803.000	1.895.897,25
321	Kurzfristige Schulden	63.344,80	78.000	57.403,30
322	Langfristige Schulden	1.405.797,15	1.545.000	1.675.697,50
323	Sonderrechnungen	1.435,60	1.500	1.338,40
329	Übrige Passivzinsen	156.226,55	178.500	161.458,05
33	Abschreibungen	4.947.737,50	3.595.000	4.519.543,50
330	Finanzvermögen	210.405,40	102.000	166.789,85
331	Verwaltungsvermögen, vorgeschriebene	2.932.033,00	3.196.000	3.047.897,00
332	Verwaltungsvermögen, zusätzliche	1.805.299,10	297.000	1.304.856,65
35	Entschädigungen an Gemeinwesen	2.103.386,60	2.079.400	2.194.883,60
351	Kanton	90.372,65	76.600	92.682,25
352	Gemeinden	2.013.013,95	2.002.800	2.102.201,35
36	Eigene Beiträge	9.553.782,20	9.031.700	7.448.844,25
361	Kanton	4.306.989,20	4.443.000	2.865.169,95
362	Gemeinden	77.422,05	77.500	22.357,50
363	Eigene Anstalten	497.739,30	539.000	464.516,25
364	Gemischtwirtschaftliche Unternehmungen	771.317,65	648.200	731.467,30
365	Private Institutionen	239.701,50	220.000	232.364,10
366	Private Haushalte	3.660.612,50	3.104.000	3.132.969,15
37	Durchlaufende Beiträge	58.993,20	20.000	20.508,60
372	Gemeinden und Gemeindeverbände	18.163,20	9.000	9.038,10
375	Private Institutionen	40.830,00	11.000	11.470,50
38	Einlagen	1.061.385,65	841.400	1.126.628,55
380	Spezialfinanzierungen, Spezialfonds	1.061.385,65	841.400	1.126.628,55
39	Interne Verrechnungen	3.538.569,35	3.406.500	3.379.189,70
390	Personal- und Sachaufwand	2.382.418,50	2.249.500	2.196.304,65
395	Anteil Soziallasten	1.156.150,85	1.157.000	1.182.885,05

ARTENGLIEDERUNG 2006 LAUFENDE RECHNUNG

KONTO	LAUFENDE RECHNUNG	RECHNUNG 2006	VORANSCHLAG 2006	RECHNUNG 2005
4	ERTRAG	37.573.929,15	35.280.000	35.767.111,00
40	Steuern	23.145.659,70	21.647.000	22.270.078,50
400	Einkommens- und Vermögenssteuern	20.815.420,20	19.600.000	19.475.140,20
401	Ertrags- und Kapitalsteuern	1.976.621,30	1.600.000	2.256.109,85
403	Grundstückgewinnsteuern	286.004,50	300.000	381.158,00
405	Erbschafts- und Schenkungssteuern	20.503,70	100.000	111.690,45
406	Besitz- und Aufwandsteuern	47.110,00	47.000	45.980,00
41	Regalien und Konzessionen	244.620,40	255.500	234.905,05
410	Jagdpachtzinsen	20.408,80	20.500	20.408,80
412	Konzessionen	224.211,60	235.000	214.496,25
42	Vermögenserträge	527.216,45	464.150	500.111,05
420	Banken	19.161,70	35.000	33.703,15
421	Guthaben	152.105,00	56.200	90.794,50
423	Liegenschaften des Finanzvermögens	99.932,00	105.000	104.902,50
427	Liegenschaften des Verwaltungsvermögens	180.427,95	189.450	194.881,60
429	Übrige	75.589,80	78.500	75.829,30
43	Entgelte	6.185.677,35	5.573.400	6.061.297,85
430	Ersatzabgaben	431.016,90	282.000	466.455,00
431	Gebühren für Amtshandlungen	724.583,95	630.000	678.501,80
433	Schulgelder	296.099,70	340.000	305.258,45
434	Benützungsgebühren und Dienstleistungen	3.401.261,70	3.307.500	3.311.397,80
435	Verkäufe	6.451,00	5.500	5.705,80
436	Rückerstattungen	1.224.865,50	931.400	1.186.331,65
437	Bussen	81.445,05	67.000	77.375,20
439	Übrige	19.953,55	10.000	30.272,15
45	Rückerstattungen an Gemeinwesen	2.324.138,05	2.392.450	2.331.156,50
450	Bund	602.650,90	664.000	627.872,55
451	Kanton	51.100,30	116.000	67.946,50
452	Gemeinden	1.670.386,85	1.612.450	1.635.337,45
46	Beiträge	1.549.054,65	1.521.000	969.863,75
460	Bund	926,20	15.000	16.789,85
461	Kanton	355.242,70	328.500	401.858,90
462	Gemeinden	1.032.718,30	1.042.500	464.516,25
469	Übrige	160.167,45	135.000	86.698,75
47	Durchlaufende Beiträge	58.993,20	20.000	20.508,60
470	Bund	58.993,20	20.000	20.508,60
49	Interne Verrechnungen	3.538.569,35	3.406.500	3.379.189,70
490	Personal- und Sachaufwand	2.382.418,50	2.249.500	2.196.304,65
495	Aufteilung Soziallasten	1.156.150,85	1.157.000	1.182.885,05

ARTENGLIEDERUNG 2006 INVESTITIONSRECHNUNG

KONTO	INVESTITIONSRECHNUNG	RECHNUNG 2006	VORANSCHLAG 2006	RECHNUNG 2005
5	AUSGABEN	10.432.720,50	7.064.100,00	4.904.733,40
50	Sachgüter	6.606.347,50	5.290.000,00	2.539.532,35
500	Grundstücke	0,00	0,00	122.760,00
501	Tiefbauten	3.537.646,05	2.540.000,00	484.871,50
503	Hochbauten	2.774.907,85	2.600.000,00	1.660.611,30
506	Mobilien, Maschinen, Fahrzeuge	293.793,60	150.000,00	271.289,55
56	Eigene Beiträge	95.100,00	239.100,00	95.100,00
562	Gemeinden	0,00	144.000,00	0,00
564	Gemischtwirtschaftliche Unternehmungen	95.100,00	95.100,00	95.100,00
58	Übrige zu aktivierende Ausgaben	3.428,00	125.000,00	98.905,60
581	Raumplanung	3.428,00	125.000,00	98.905,60
59	Passivierte Einnahmen	3.727.845,00	1.410.000,00	2.171.195,45
590	Passivierte Einnahmen	3.727.845,00	1.410.000,00	2.171.195,45
6	EINNAHMEN	10.432.720,50	7.064.100	4.904.733,40
61	Nutzungsabgaben und Vorteilsentgelte	2.848.585,60	1.000.000	2.118.583,10
610	Beiträge	99.248,60	100.000	56.700,00
611	Anschlussbeiträge	2.749.337,00	900.000	2.061.883,10
62	Rückzahlungen Darlehen und Beteiligungen	15.000,00	0	15.000,00
625	Private Institutionen	15.000,00	0	15.000,00
66	Beiträge für eigene Rechnung	864.259,40	410.000	37.612,35
660	Bund	293.926,60	0	0,00
661	Kanton	348.937,75	0	19.025,00
662	Gemeinden	0,00	60.000	0,00
669	Übrige Beiträge für eigene Rechnung	221.395,05	350.000	18.587,35
69	Aktiviert Ausgaben	6.704.875,50	5.654.100	2.733.537,95
690	Aktiviert Ausgaben	6.704.875,50	5.654.100	2.733.537,95

BESTANDESRECHNUNG 2006

KONTO	BESTANDESRECHNUNG	BESTAND 01.01.2006	ZUWACHS	ABGANG	BESTAND 31.12.2006
	AKTIVEN	60.663.200,15	244.840.297,30	247.822.332,20	57.681.165,25
10	FINANZVERMÖGEN	33.354.760,50	237.199.528,60	239.285.386,70	31.268.902,40
100	Flüssige Mittel	4.243.947,95	81.742.572,20	81.764.879,65	4.221.640,50
101	Guthaben	19.695.585,35	155.017.184,60	156.490.647,00	18.222.122,95
102	Anlagen	9.299.697,15	315.500,00	914.330,00	8.700.867,15
103	Transitorische Aktiven	115.530,05	124.271,80	115.530,05	124.271,80
11	VERWALTUNGSVERMÖGEN	25.839.756,60	6.656.161,45	8.536.945,50	23.958.972,55
114	Sachgüter	25.475.134,90	6.561.061,45	8.444.423,80	23.591.772,55
115	Darlehen und Beteiligungen	192.000,00	0,00	15.000,00	177.000,00
116	Investitionsbeiträge	95.100,00	95.100,00	0,00	190.200,00
117	Übrige aktivierte Ausgaben	77.521,70	0,00	77.521,70	0,00
12	SPEZIALFINANZIERUNGEN	1.468.683,05	984.607,25	0,00	2.453.290,30
128	Vorschüsse Eigenwirtschaftsbetriebe	1.468.683,05	984.607,25	0,00	2.453.290,30
	PASSIVEN	60.663.200,15	51.150.732,85	54.132.767,75	57.681.165,25
20	FREMDKAPITAL	55.231.522,70	49.230.684,30	54.132.767,75	50.329.439,25
200	Laufende Verpflichtungen	11.574.736,90	48.051.029,85	48.367.202,55	11.258.564,20
202	Langfristige Schulden	42.301.000,00	0,00	5.030.000,00	37.271.000,00
203	Verpflichtungen Sonderrechnungen	1.343.134,25	1.155.616,95	722.913,65	1.775.837,55
205	Transitorische Passiven	12.651,55	24.037,50	12.651,55	24.037,50
22	SPEZIALFINANZIERUNGEN	5.431.677,45	1.920.048,55	0,00	7.351.726,00
228	Verpflichtungen	5.431.677,45	1.920.048,55	0,00	7.351.726,00